



/ generální projektant: M Plus spol. s r.o. - Dukelských Hrdinů 34, 170 00 Praha 7, tel.: 233 376 973, headquarters@mplusdesign.cz / architekt: MgA. Jakub Turek / objednatel: Středočeský kraj
/ místo: Regionální muzeum v Jílovém u Prahy - Masarykovo náměstí 16, 254 01 Jílové u Prahy / expozice: **Historie těžby a zpracování zlata**
/ obsah: **PD expozice_výkresová část** / formát: A3 / datum: 10/2022

- v.č. 1/ **půdorys**_stávající stav
- v.č. 2/ **foto**_stávající stav
- v.č. 3/ **půdorys_návrh**_tématické členění
- v.č. 4/ **perspektivy**_nadhledové
- v.č. 5/ **pohledy / řezy**_mč.1
- v.č. 6/ **pohledy / řezy**_mč.2
- v.č. 7/ **pohledy / řezy**_mč.3
- v.č. 8/ **pohledy / řezy**_mč.4
- v.č. 9/ **pohledy / řezy**_mč.5
- v.č. 10/ **půdorys**_položky interiéru
- v.č. 11/ **pol. 1.1_velká scéna** „koutek Kelly”
- v.č. 12/ **pol. 1.2_expoziční stěny_celek** „štola”
- v.č. 13/ **pol. 1.2 d_snížený podhled** „štola”
- v.č. 14/ **pol. 1.2 a_expoziční stěna s vitrínami** „štola”
- v.č. 15/ **pol. 1.2 b_expoziční stěna s vitrínou** „štola”
- v.č. 16/ **pol. 1.2 b_expoziční stěna s vitrínou** „štola”
- v.č. 17/ **pol. 1.2 c,e_expoziční stěna s vitrínou** „štola”
- v.č. 18/ **pol. 2.1_podstavc s modely** „historie těžby”
- v.č. 19/ **pol. 2.2_opláštění vitríny** „historie těžby”
- v.č. 20/ **pol. 2.3, 2.5_expoziční panely** „historie těžby”
- v.č. 21/ **pol. 2.4 a,b,c_expoziční panely s vitrínou** „historie těžby”
- v.č. 22/ **pol. 2.6_expoziční panely** „historie těžby”
- v.č. 23/ **pol. 3.1, 3.6_expoziční stěny, podhled** „hornictví”
- v.č. 24/ **pol. 3.2, 3.3_expoziční stěny** „hornictví”
- v.č. 25/ **pol. 3.4, 3.5_podstavce modelů** „hornická krajina”
- v.č. 26/ **pol. 4.1_projekce** „kaple svatého Kříže”
- v.č. 27/ **pol. 4.2, 4.5_obklad vitríny, grafický panel** „minerály”
- v.č. 28/ **pol. 4.2_obklad vitríny** „minerály”
- v.č. 29/ **pol. 4.3_grafická stěna** „zlato pro korunu”
- v.č. 30/ **pol. 4.4_komora s vitrínou** „luminiscence”
- v.č. 31/ **pol. 4.6, 5.4_vitríny** „středověká truhla”, **podstavec** „rýžování zlata”
- v.č. 32/ **pol. 5.1_expoziční stěna** „klenotnictví”
- v.č. 33/ **pol. 5.2_expoziční panely s vitrínou** „20. a 21. stol.”
- v.č. 34/ **pol. 5.3_velká scéna** „důl”
- v.č. 35/ **pol. 1.3, 2.7, 3.7_stínění a zatemnění oken**

Prostorové řešení

Projekt zpracovává návrh prvků expozice umístěných ve vybraných prostorách druhého nadzemního podlaží historického domu Mince v Jílovém u Prahy. Expozici je věnováno pět místností o celkové výměře cca. 200 m², které již dnes slouží stejnému účelu. Jedná se v zásadě o výtvarný a obsahový redesign expozice s použitím některých stávajících prvků fundusu, zejména vitrín. Zbývající prostory v druhém podlaží jsou věnovány krátkodobým výstavám a na expozici přímo navazují.

Svislé a vodorovné konstrukce

Projekt expozice nevyvolává žádné nároky na stavební zásahy do svislých a vodorovných konstrukcí budovy. Omezuje se pouze na úpravy povrchů a vestavbu expozičních prvků.

Ve všech dotčených prostorách budou po demontáži stávající expozice a osvětlení provedeny drobné opravy povrchů.

Následně budou provedeny otěruodolné výmalby na všech viditelných plochách nezakrytých fundusem. Výmalby budou provedeny ve třech odstínech. Prostor mč.1 mimo štolu, celá mč.2, mč.3 a mč.5 bude v odstínu bílé. Prostor mč.1 nad prostorem „štoly“ (pol.1.2) bude v černé malbě tak, aby nebyl pro návštěvníka viditelný. Černá výmalba bude provedena i v koutku „luminiscence“ (pol.4.4) a v prostoru za expoziční stěnou „klenotnictví – trezoru“ (pol.5.1). Výmalba v odstínu okru RAL 7032 bude provedena v mč.4

Podlahy budou zachovány původní z dubových vlisů. Pouze v mč.1 bude podlaha pro scénické vyznění lokálně doplněna o novou vrstvu. V návštěvníkovi nepřístupném „koutku Kellyho“ (pol.1.1) bude na podlahu instalována hexagonální černá žíhaná keramická dlažba, podporující vyznění prostoru jako renesančního sálu. Lepena bude na srovnávací, distanční podložku. V průchozím prostoru „štoly“ (pol.1.2) bude na viditelných plochách položeno šedé žíhané přírodní linoleum se systémovou MDF podložkou. Podkladní desky budou instalovány jako první, poté bude položeno v hrubých obrysech expozičních stěn linoleum. Stavba fundusu bude provedena na novou podlahu.

Stávající prvky interiéru, jako jsou dveře, zárubně, a okna, zůstanou ve stávajícím stavu.

Osvětlení

V prostorách bude demontováno stávající nevyhovující osvětlení tvořené solitérními svítidly a svítidly na lištách. Expozice bude nově nasvícena kombinací reflektorů na lištách, reflektorů osazených, či vestavěných v nových prvcích fundusu a dále bude využito stávající vestavěné osvětlení, které je součástí vitrín. Reflektory budou kombinovat plošné a bodové svícení tak, aby bylo dosaženo odpovídajícího scénického účinku. Velké grafické plochy a plochy pro vystavení exponátů budou nasvíceny plošným způsobem. Vybrané celky, exponáty a scény budou akcentovány bodovým nasvícením. Světelná tělesa a lišty budou barevně odpovídat prostoru a povrchu, na kterém budou osazena tak, aby nebyla v prostoru zbytečně dominantní. Na bílých stropích budou tělesa bílá, na tmavých, barevných stropích černá. V rámci instalace expozice bude koordinováno finální rozmístění a osazení jednotlivých reflektorů. Součástí dodávky interiérových expozičních prvků budou dále vestavěné LED pásy a směrovatelné reflektory.

AV technika

Projekt AV techniky tvoří samostatnou přílohu PD. Přesné pozice prvků vestavěných ve výstavním fundusu jsou zakresleny ve výkresech jednotlivých prvků vybavení expozice.

Vybavení a prvky expozice

Projekt interiérového vybavení není členěn na části dle požadavků na materiály a profese, ale je řazen dispozičně, po místnostech a expozičních celcích.

Provozní, programový a obsahový popis expozice je uveden v **textové části**, která tvoří samostatnou přílohu této dokumentace. Její prostudování je nezbytné pro pochopení fungování jednotlivých expozičních celků, scén a pro pochopení pohybu návštěvníka v dotčených prostorách.

S ohledem na nerovnosti a nepravidelnosti prostorů, je veškerý nábytek navržen jako předsazený tak, aby při jeho instalaci bylo možné zachovat pravoúhlost jednotlivých prvků. Doměření nerovností bude zohledněno ve finálních rozměrech.

S přihlédnutím k šířce a tvaru schodiště z prvního podlaží je třeba při výrobě zohlednit možnosti nastěhování větších komponentů. Jednotlivé stavební dílce fundusu budou těmto okolnostem přizpůsobeny. Finální úpravy vůči dokumentaci budou před výrobou konzultovány s autorem, investorem.

Pro připojení fundusu na silnoproudé rozvody budou využity stávající vývody. Prvky ležící v prostoru budou připojeny podlahovými pochozími lištami v odstínu podlahy.

Grafické plochy

Grafické plochy budou tvořeny kombinací digitálního tisku na samolepící fólie s UV matnou laminací a částečně také grafikou řezanou ze samolepících barevných fólií. Grafické polepy budou lepeny buď celoplošně, nebo budou panely pokrývat jen částečně, ve formě volných koláží z ploch textů, obrázků a fotografií. Grafický návrh ploch je třeba koordinovat s rozmístěním vitrín, 3D exponátů a s formátováním dílců tvořících expoziční stěny a panely. Opačně, finálnímu grafickému návrhu bude v některých případech třeba podřídit formátování dílců nábytku, přesné pozice průhledů do vitrín, kukátek apod..

Zásady pro realizaci interiéru

Všechny prvky interiéru spojené se stavebními konstrukcemi je třeba před výrobou doměřit na místě. Je třeba zohlednit omezené možnosti transportu jednotlivých komponentů.

Nutná je koordinace rozměrů s dodanou AV technikou. Zohledněny musí být všechny prvky AV techniky včetně požadavků na jejich připojení, vzájemné propojení a odvětrání.

Konečné rozměry vitrín, kulis a drobných interaktivních prvků budou upraveny dle finálního výběru exponátů a jejich rozměrů a podle finálního grafického řešení jednotlivých ploch.

Podrobná koordinace v rámci profesí bude řešena během realizace.

Všechny materiály, barevnosti, způsoby moření, lakování a patinace budou před výrobou odsouhlaseny na základě vzorků autorem expozice nebo zástupcem investora.

Dodavatel zodpovídá za splnění všech dotčených norem a předpisů a zajištění veškeré bezpečnosti provozu.

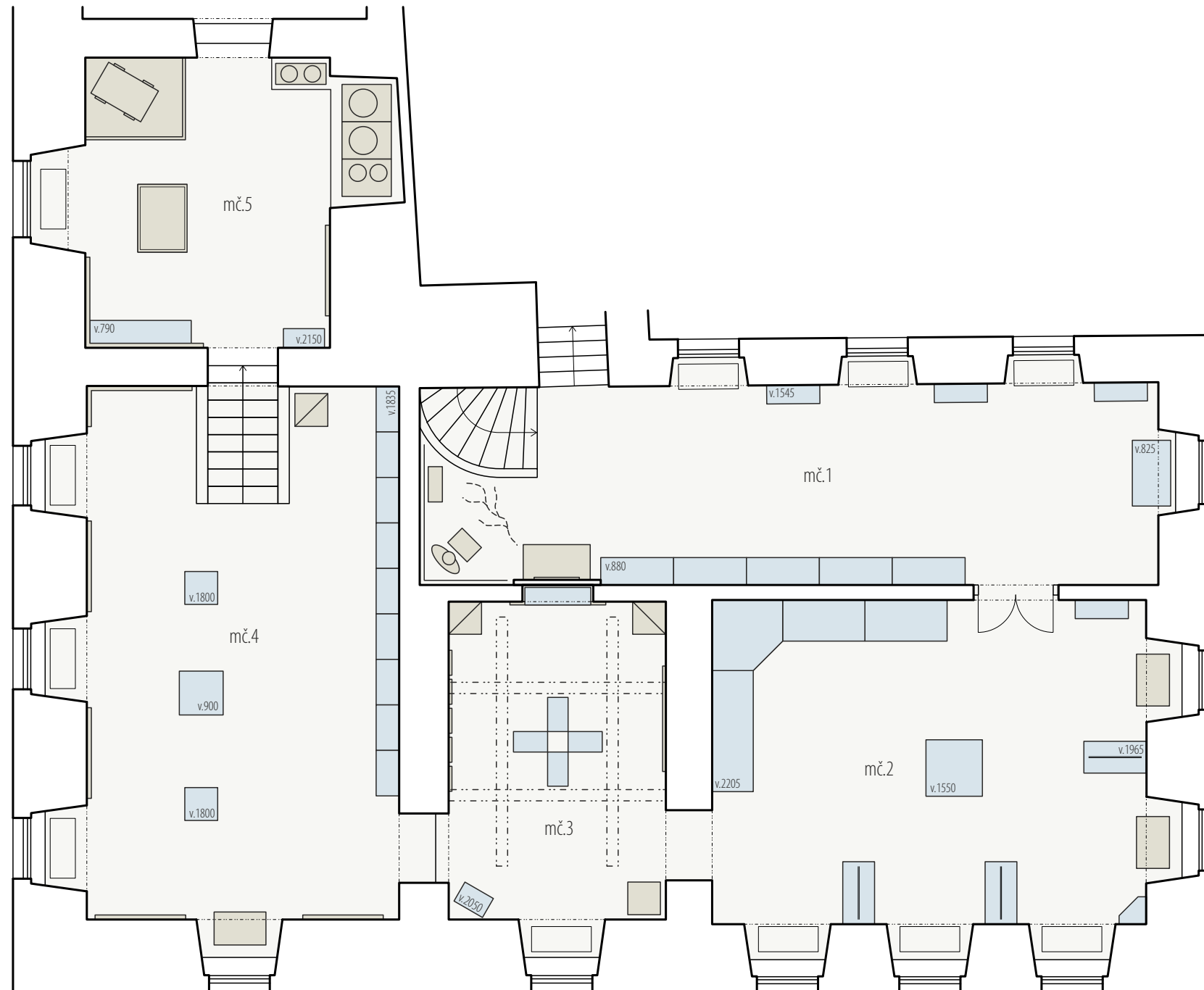



mč. 1



mč. 2



mč. 3



mč. 4



mč. 5

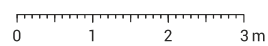
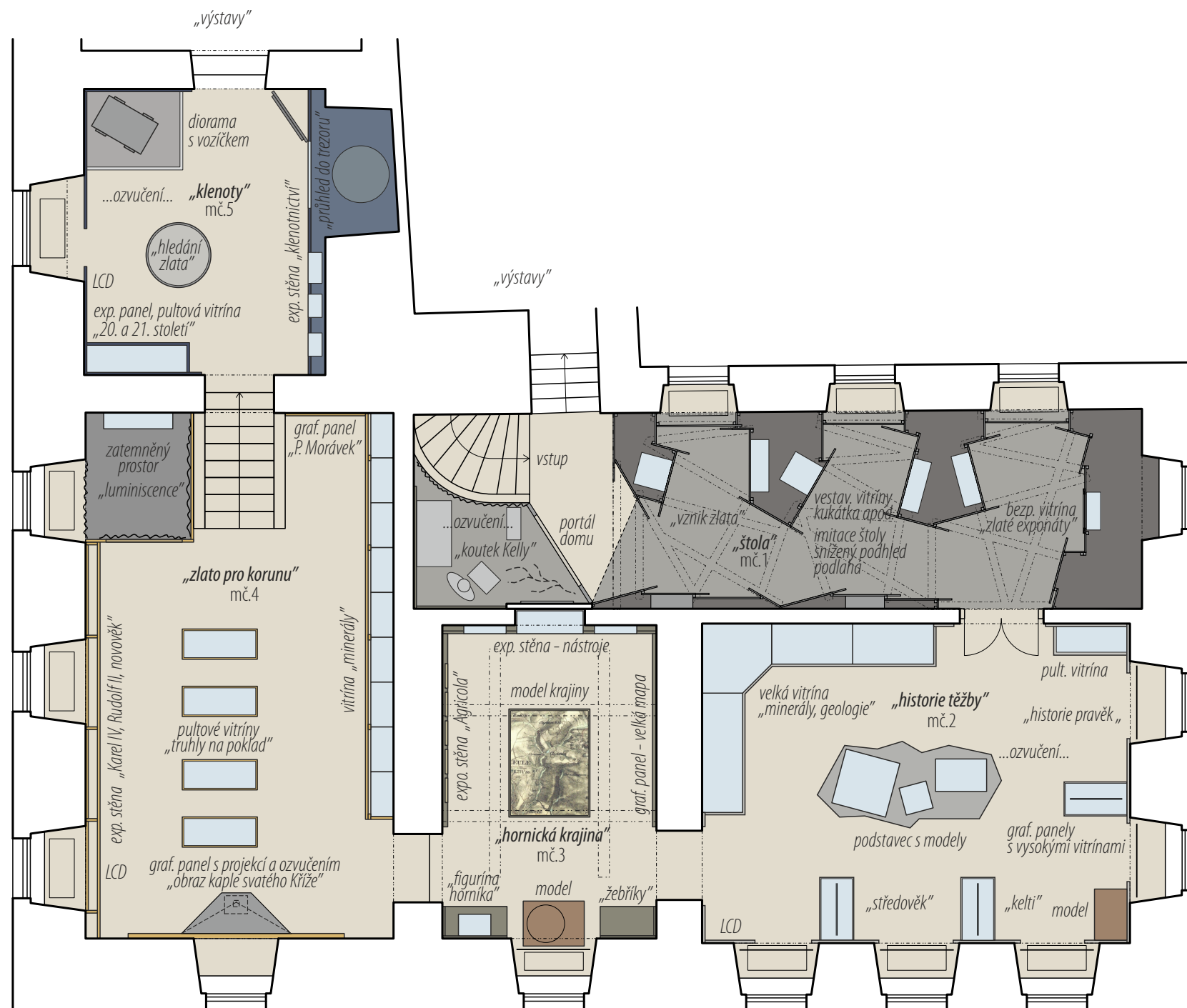



zobrazení je schématické a ukazuje stav ve fázi studie / přesná podoba viz. výkresy jednotlivých prvků

/ generální projektant: M Plus spol. s r.o. - Dukelských Hrdinů 34, 170 00 Praha 7, tel.: 233 376 973, headquarters@mplusdesign.cz / architekt: MgA. Jakub Turek / objednatel: Středočeský kraj
 / akce: **Historie těžby a zpracování zlata_úprava expozice** / místo: Regionální muzeum v Jílovém u Prahy - Masarykovo náměstí 16, 254 01 Jílové u Prahy
 / obsah: **PD expozice** / výkres: **perspektivy_nadhledové** / formát: A3 / datum: 10/2022 / v.č. 04

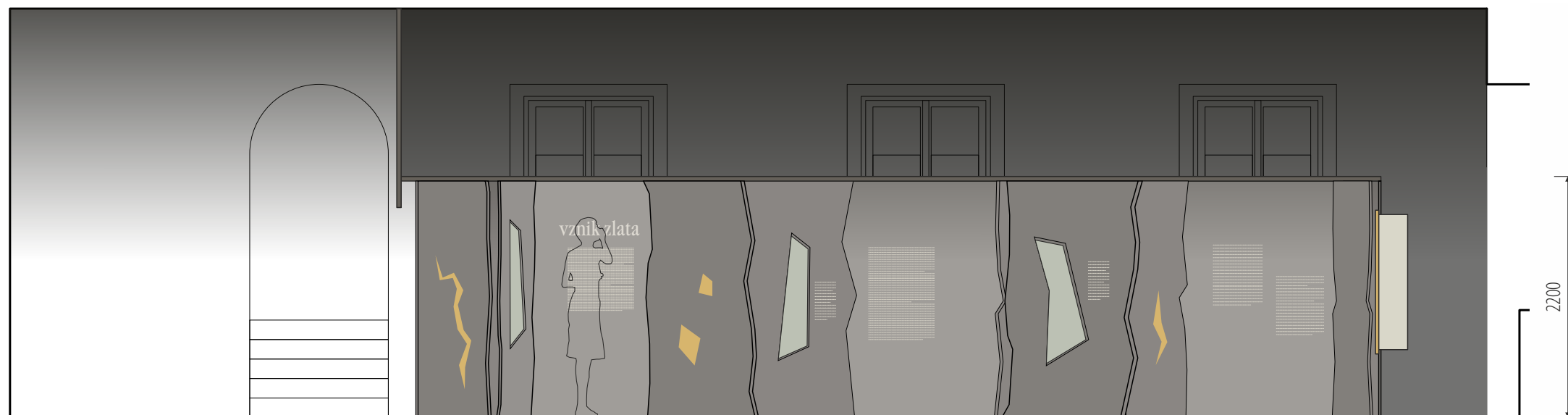
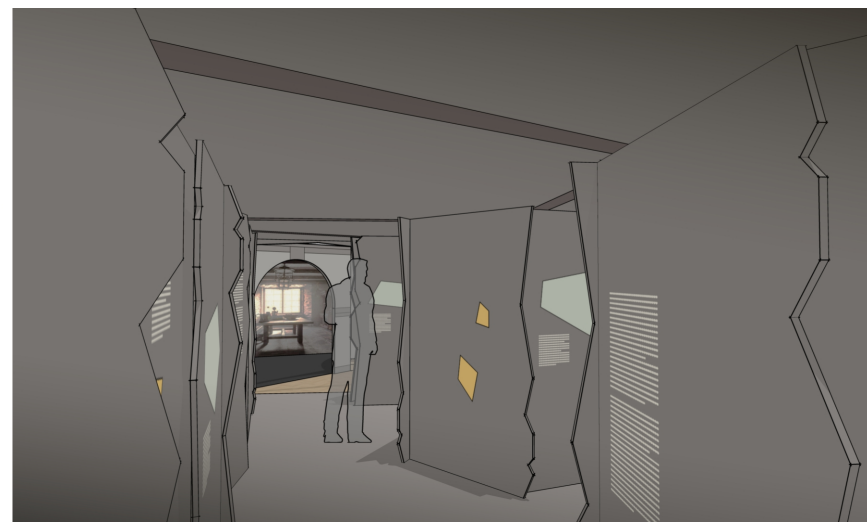
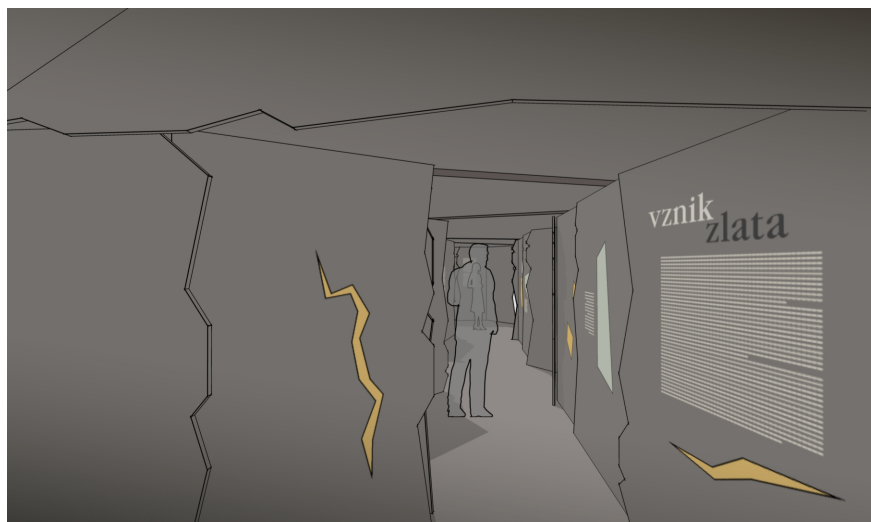

▲
výstavy

výmalba černá

výmalba bílá

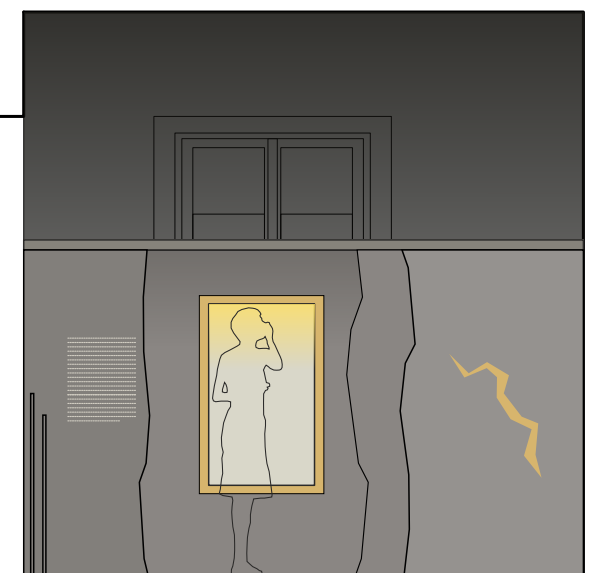

bezp. vitrína
„zlaté exponáty“

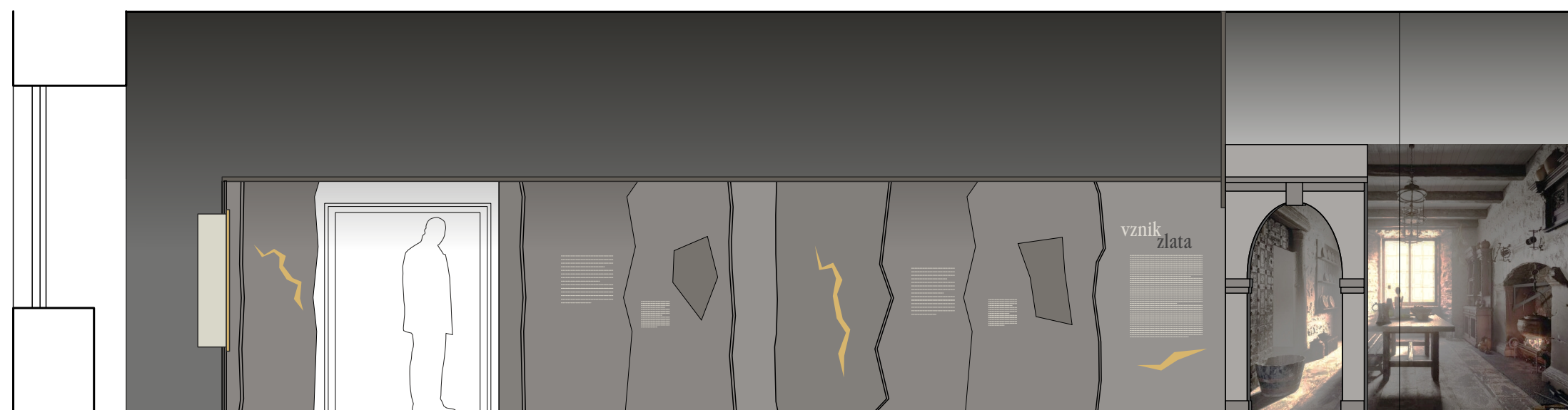

bezp. vitrína
„zlaté exponáty“

▲
m.č. 2

imitace štoly - snížený pohled - nová podlaha
vestav. vitríny, kukátka apod.

„vznik zlata“

„koutek Kelly“



portál domu

zobrazení je schématické a ukazuje stav ve fázi studie / přesná podoba viz. výkresy jednotlivých prvků



/ generální projektant: M Plus spol. s r.o. - Dukelských Hrdinů 34, 170 00 Praha 7, tel.: 233 376 973, headquarters@mplusdesign.cz / architekt: MgA. Jakub Turek / objednatel: Středočeský kraj
/ akce: **Historie těžby a zpracování zlata_úprava expozice** / místo: Regionální muzeum v Jílovém u Prahy - Masarykovo náměstí 16, 254 01 Jílové u Prahy
/ obsah: **PD expozice** / výkres: **pohledy / řezy_m.č.1** / měřítko: 1:50 / formát: A3 / datum: 10/2022 / v.č. 05

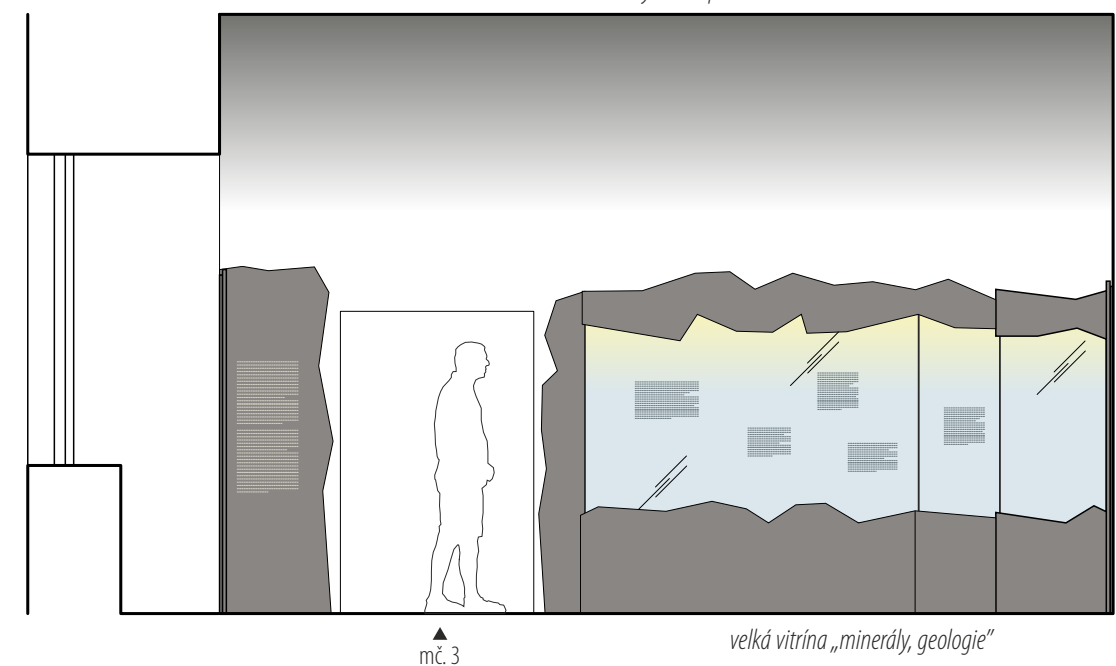
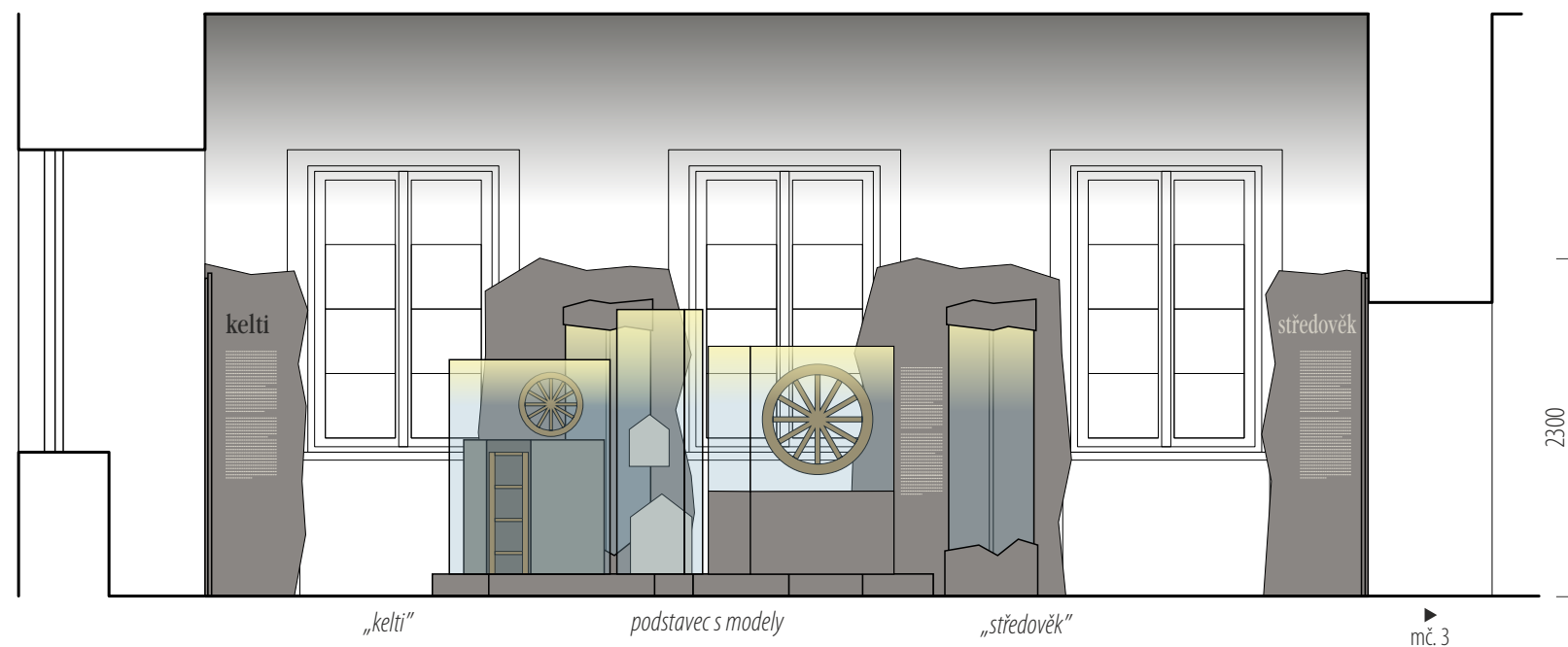
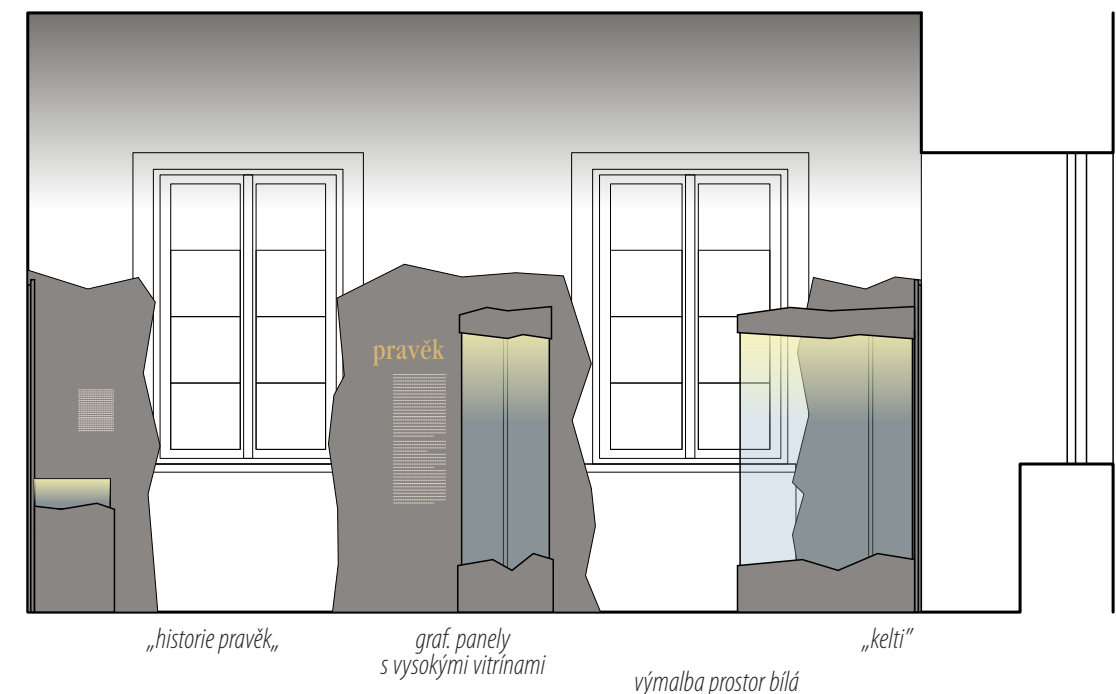
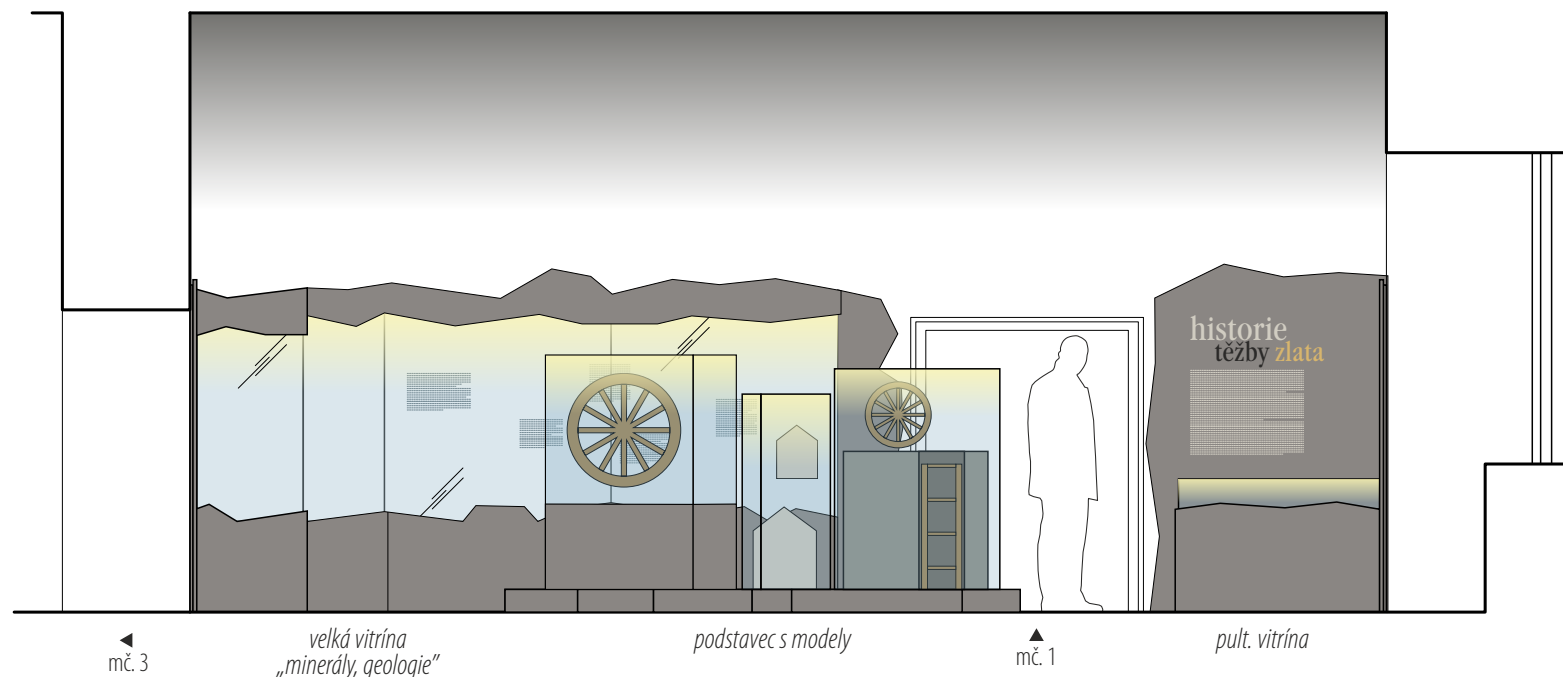

zobrazení je schématické a ukazuje stav ve fázi studie / přesná podoba viz. výkresy jednotlivých prvků

0 1 2 3 m

/ generální projektant: M Plus spol. s r.o. - Dukelských Hrdinů 34, 170 00 Praha 7, tel.: 233 376 973, headquarters@mplusdesign.cz / architekt: MgA. Jakub Turek / objednatel: Středočeský kraj
/ akce: **Historie těžby a zpracování zlata_úprava expozice** / místo: Regionální muzeum v Jílovém u Prahy - Masarykovo náměstí 16, 254 01 Jílové u Prahy
/ obsah: **PD expozice** / výkres: **pohledy / řezy_mč.2** / měřítko: 1:50 / formát: A3 / datum: 10/2022 / v.č. 06

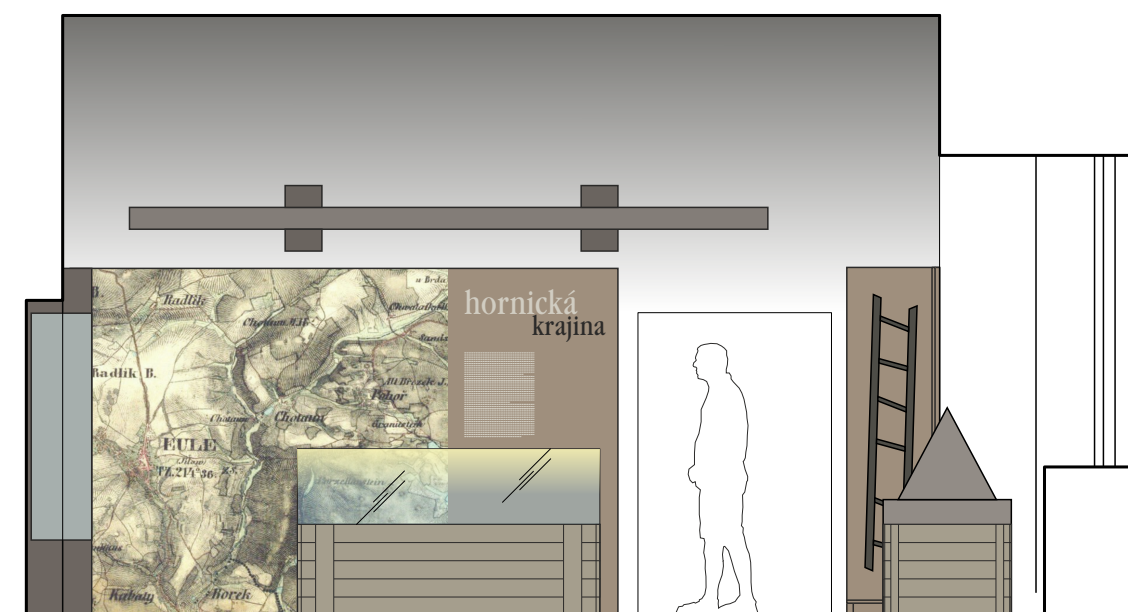

exp. stěna nástroje

graf. panel velká mapa

model krajiny

mč. 2

„žebříky“ model

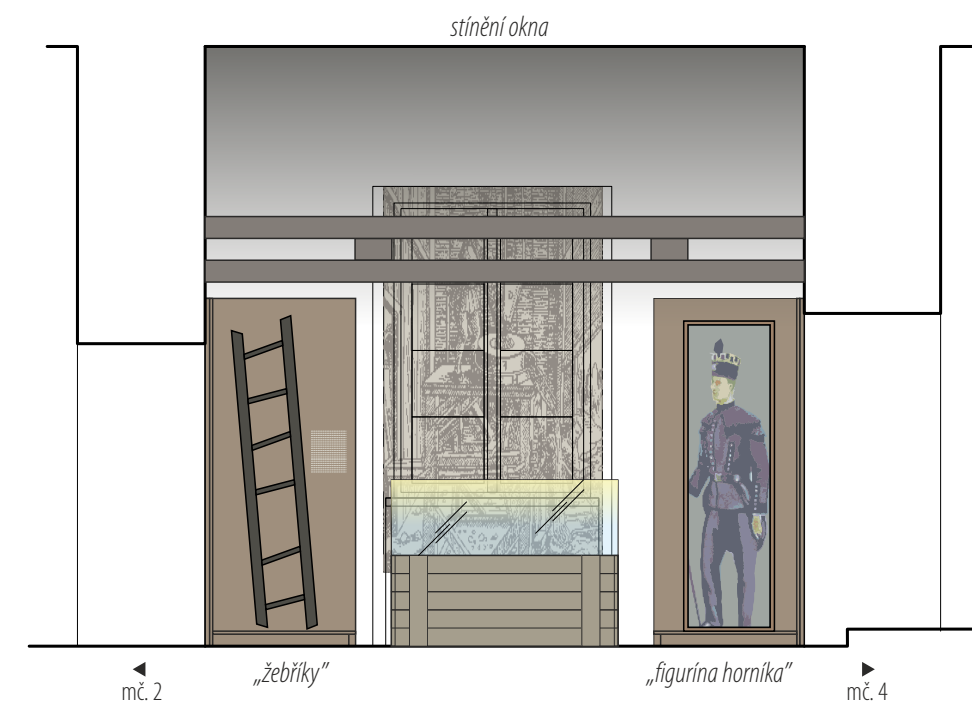

mč. 2

„žebříky“

„figurína horníka“

mč. 4

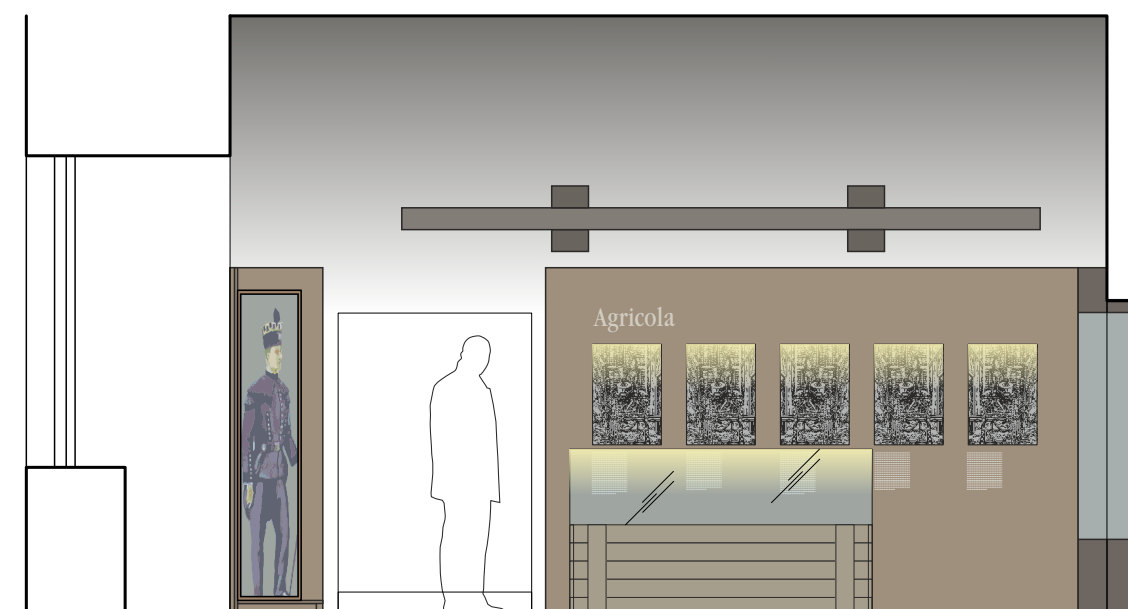

„figurína horníka“

mč. 4

model krajiny

expo. stěna „Agricola“

2300

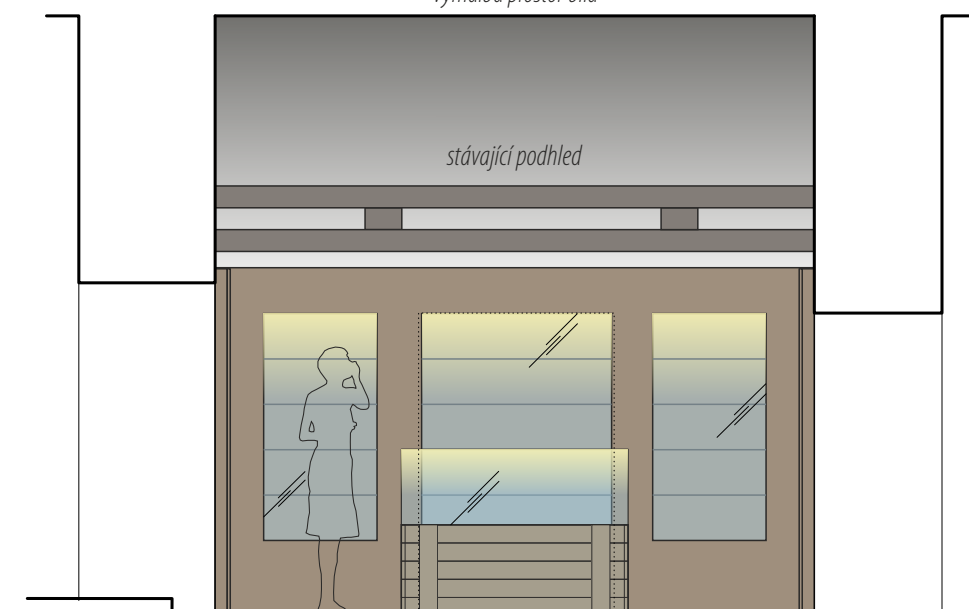

mč. 4

model krajiny

expo. stěna – nástroje

mč. 2

zobrazení je schématické a ukazuje stav ve fázi studie / přesná podoba viz. výkresy jednotlivých prvků



/ generální projektant: M Plus spol. s r.o. - Dukelských Hrdinů 34, 170 00 Praha 7, tel.: 233 376 973, headquarters@mplusdesign.cz / architekt: MgA. Jakub Turek / objednatel: Středočeský kraj
/ akce: **Historie těžby a zpracování zlata_úprava expozice** / místo: Regionální muzeum v Jílovém u Prahy - Masarykovo náměstí 16, 254 01 Jílové u Prahy
/ obsah: **PD expozice** / výkres: **pohledy / řezy_mč.3** / měřítko: 1:50 / formát: A3 / datum: 10/2022 / v.č. 07

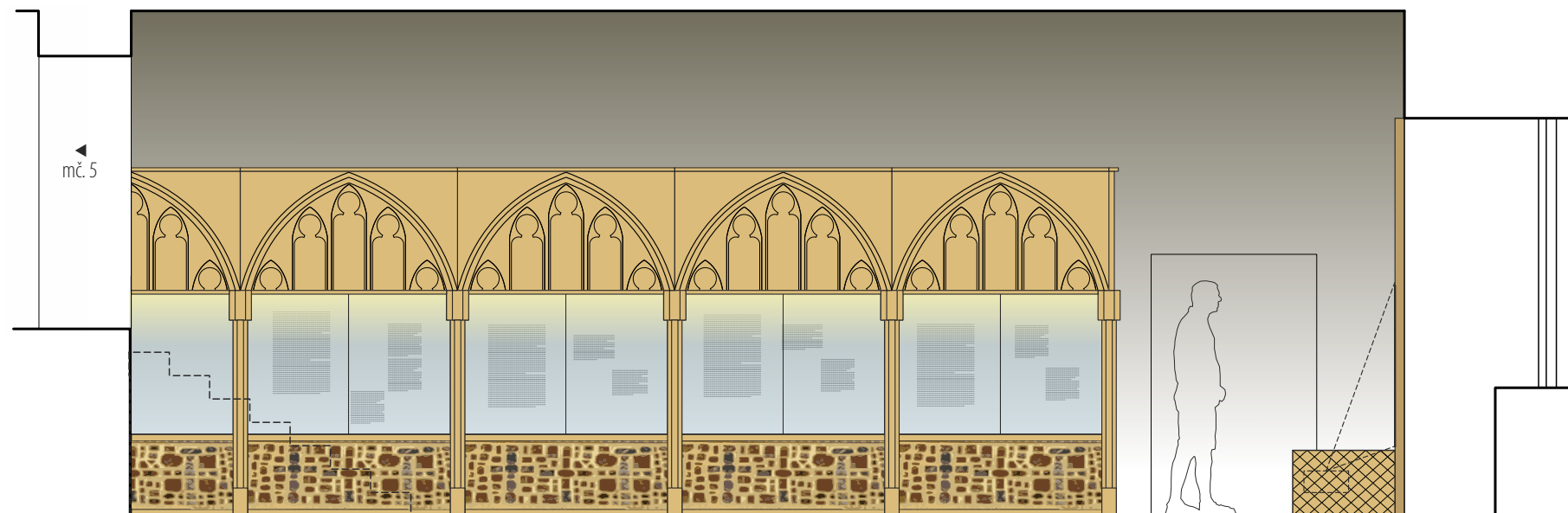

vitrína „minerály“

výmalba okr

mč. 3

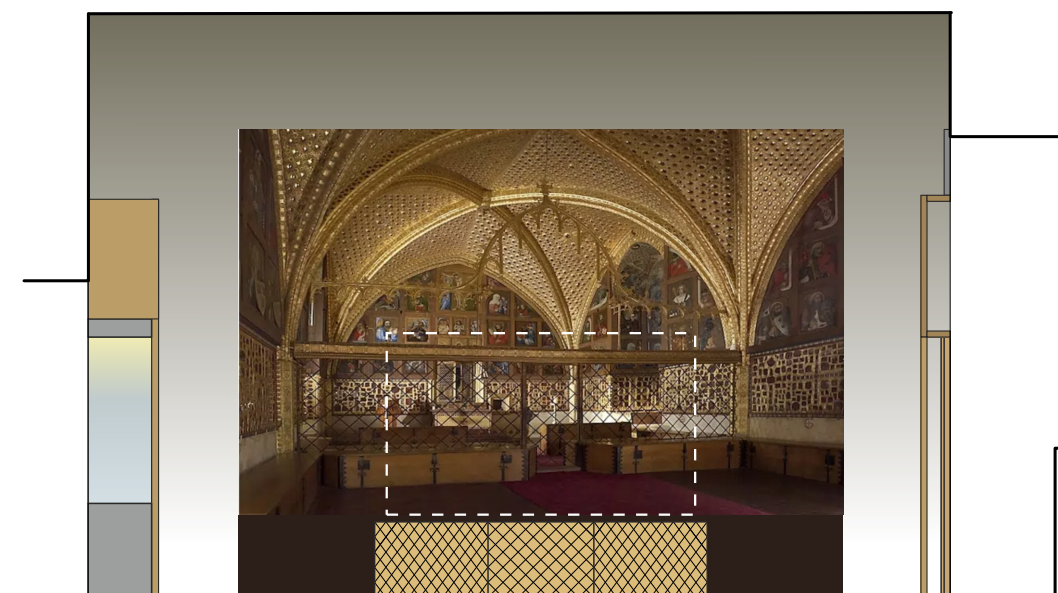

graf. panel
„obraz kaple svatého Kříže“

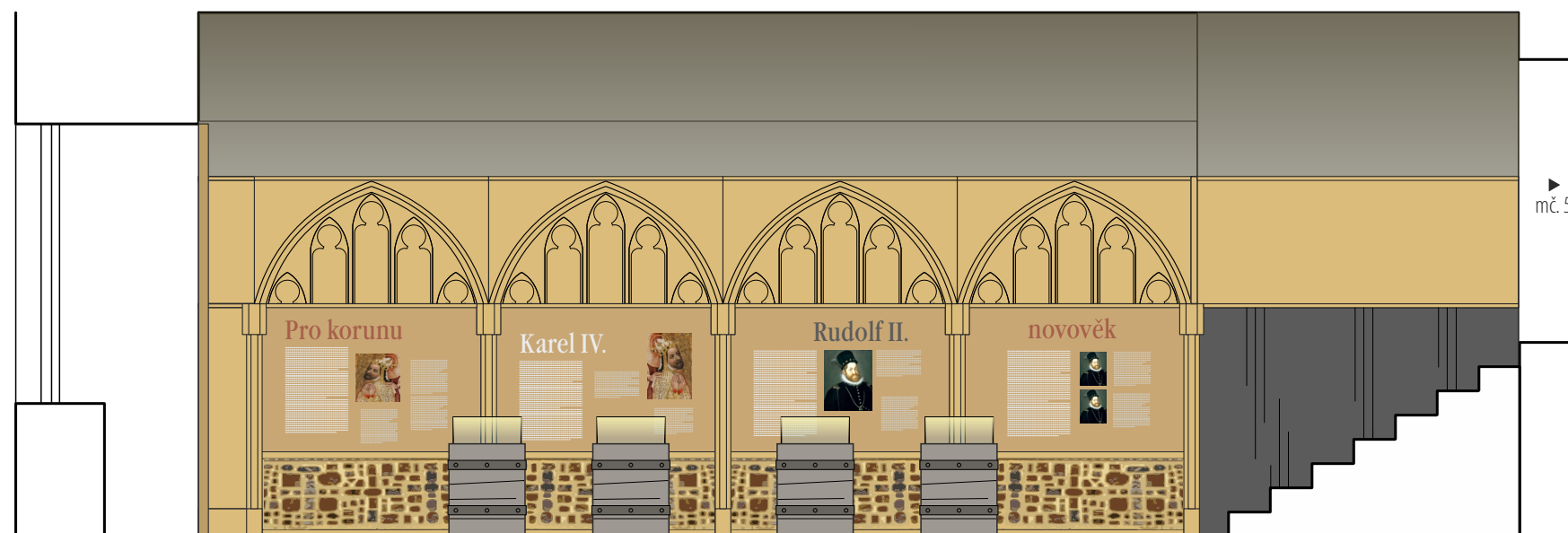

exp. stěna „Karel IV, Rudolf II, novověk“

pultové vitríny
„truhly na poklad“

zatemněný prostor
„luminiscence“

mč. 5



zatemněný prostor „luminiscence“

pultové vitríny „truhly na poklad“

graf. panel „P. Morávek“

zobrazení je schématické a ukazuje stav ve fázi studie / přesná podoba viz. výkresy jednotlivých prvků

0 1 2 3 m

/ generální projektant: M Plus spol. s r.o. - Dukelských Hrdinů 34, 170 00 Praha 7, tel.: 233 376 973, headquarters@mplusedesign.cz / architekt: MgA. Jakub Turek / objednatel: Středočeský kraj
/ akce: **Historie těžby a zpracování zlata_úprava expozice** / místo: Regionální muzeum v Jílovém u Prahy - Masarykovo náměstí 16, 254 01 Jílové u Prahy
/ obsah: **PD expozice** / výkres: **pohledy / řezy_mč.4** / měřítko: 1:50 / formát: A3 / datum: 10/2022 / v.č. 08

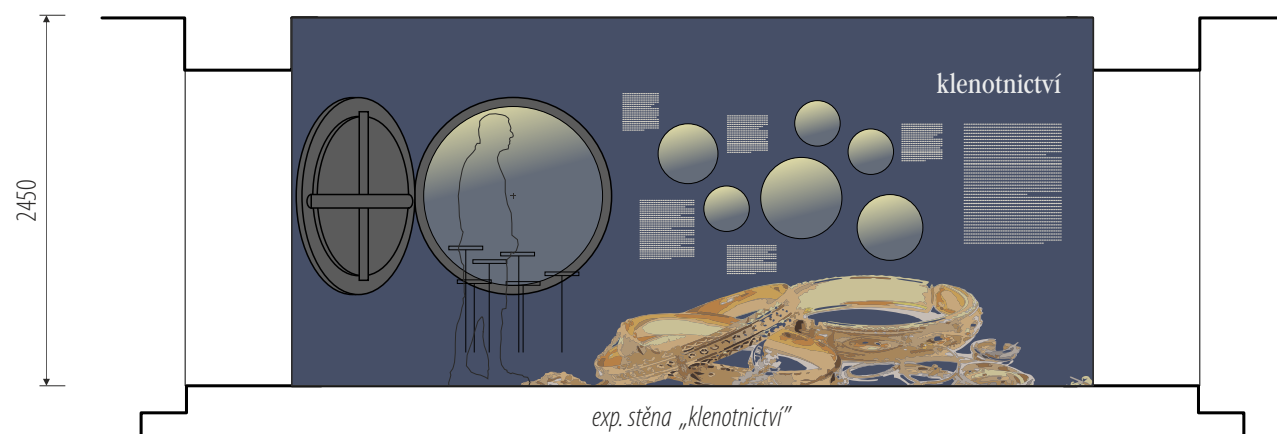

exp. stěna „klenotnictví“

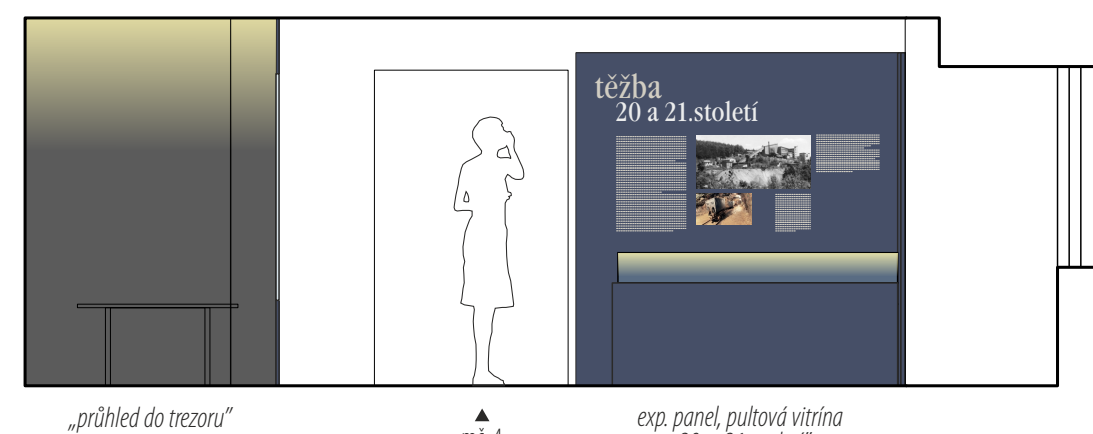

„průhled do trezoru“

▲ mč. 4

exp. panel, pultová vitrína „20. a 21. století“

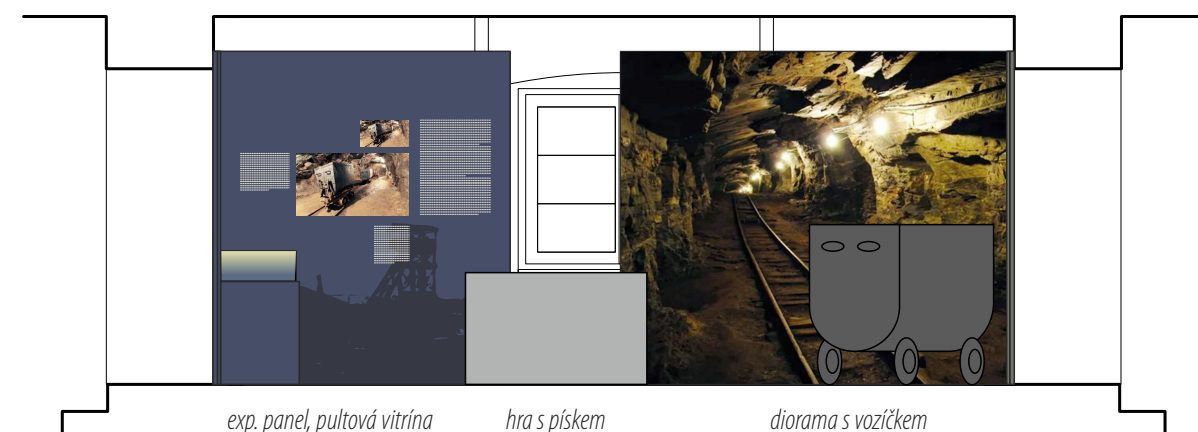

exp. panel, pultová vitrína „20. a 21. století“

hra s pískem „hledání zlata“

diorama s vozíčkem

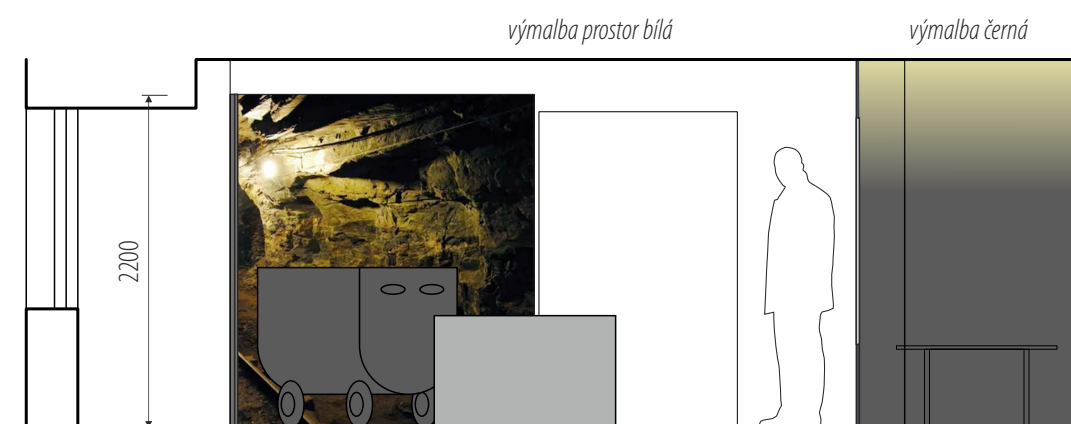

výmalba prostor bílá

výmalba černá

diorama s vozíčkem

hra s pískem „hledání zlata“

▲ výstavy

„průhled do trezoru“

zobrazení je schématické a ukazuje stav ve fázi studie / přesná podoba viz. výkresy jednotlivých prvků



/ generální projektant: M Plus spol. s r.o. - Dukelských Hrdinů 34, 170 00 Praha 7, tel.: 233 376 973, headquarters@mplusedesign.cz / architekt: MgA. Jakub Turek / objednatel: Středočeský kraj
/ akce: **Historie těžby a zpracování zlata_úprava expozice** / místo: Regionální muzeum v Jílovém u Prahy - Masarykovo náměstí 16, 254 01 Jílové u Prahy
/ obsah: **PD expozice** / výkres: **pohledy / řezy_mč.5** / měřítko: 1:50 / formát: A3 / datum: 10/2022 / v.č. 09

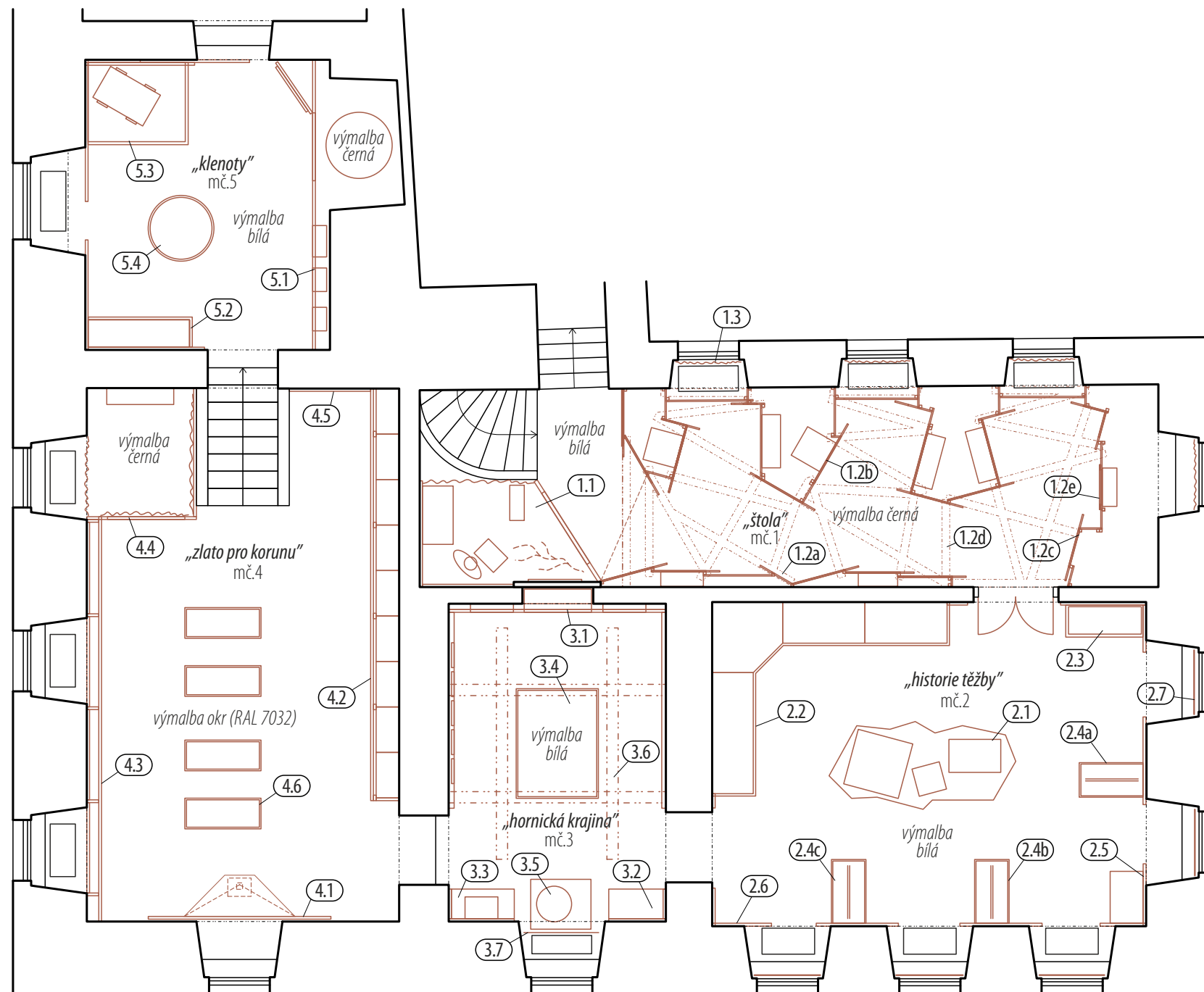

rozměry před výrobou ověřit na stavbě / koordinovat s dodávkou AV techniky a osvětlení / koordinovat s grafickým designem polepů / v rozměrech zohlednit finální výběr exponátů

/ generální projektant: M Plus spol. s r.o. - Dukelských Hrdinů 34, 170 00 Praha 7, tel.: 233 376 973, headquarters@mplusdesign.cz / architekt: MgA. Jakub Turek / objednatel: Středočeský kraj

/ akce: **Historie těžby a zpracování zlata_úprava expozice** / místo: Regionální muzeum v Jílovém u Prahy - Masarykovo náměstí 16, 254 01 Jílové u Prahy

/ obsah: **PD expozice** / výkres: **půdorys_položky interiéru** / měřítko: 1:100 / formát: A4 / datum: 10/2022 / v.č. 10



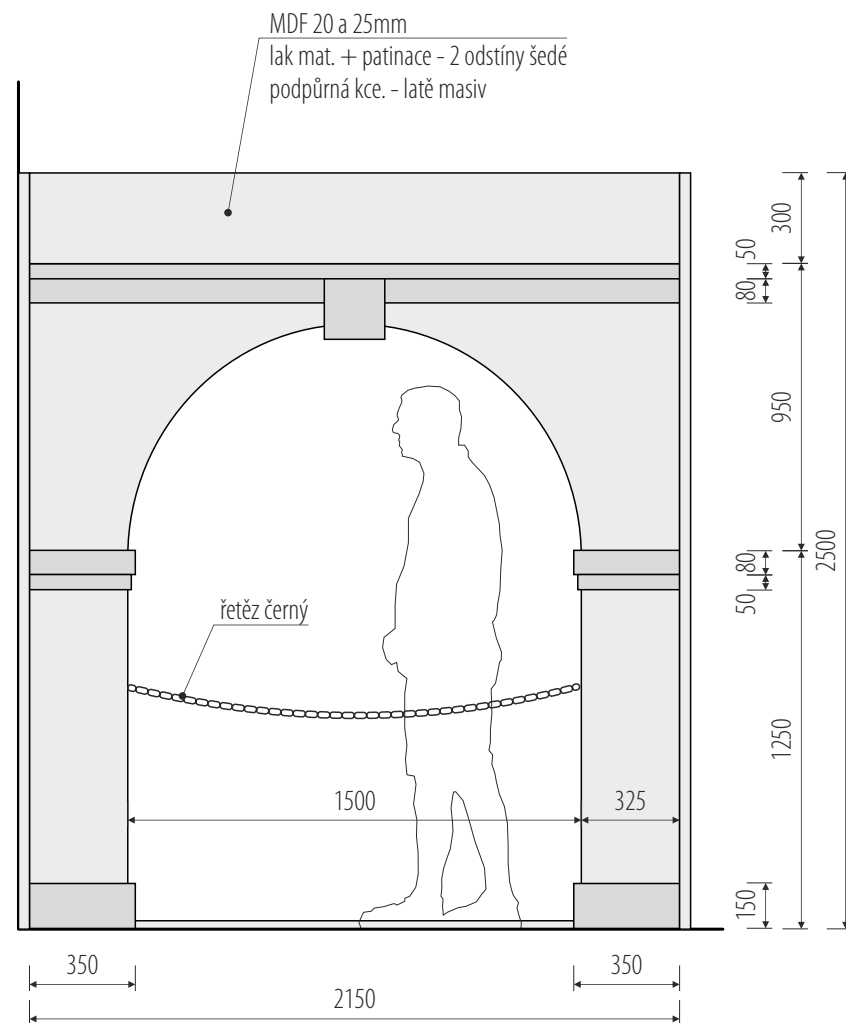
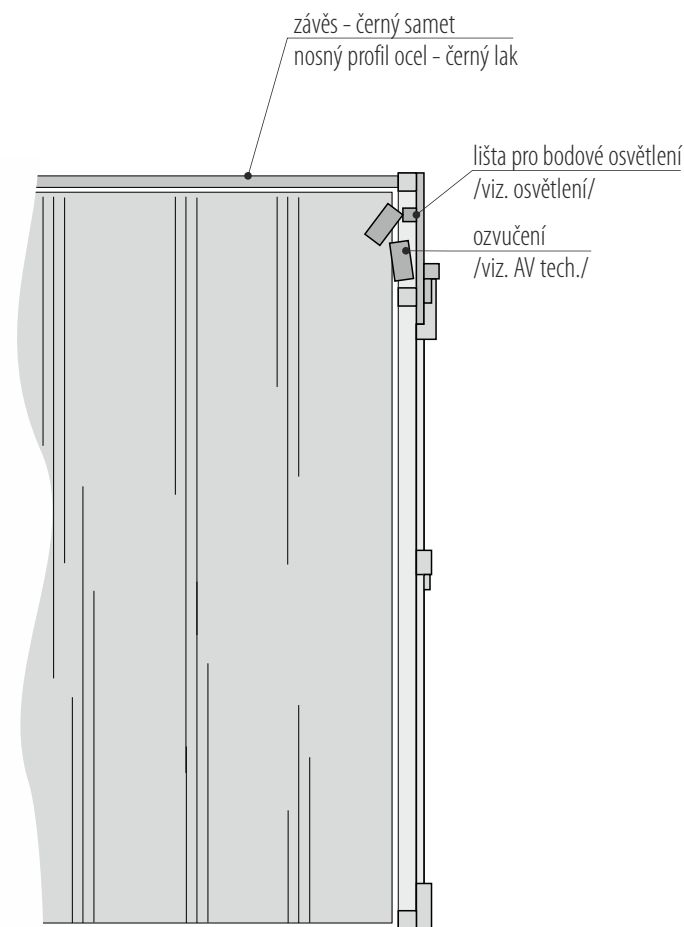

portál - pohledy

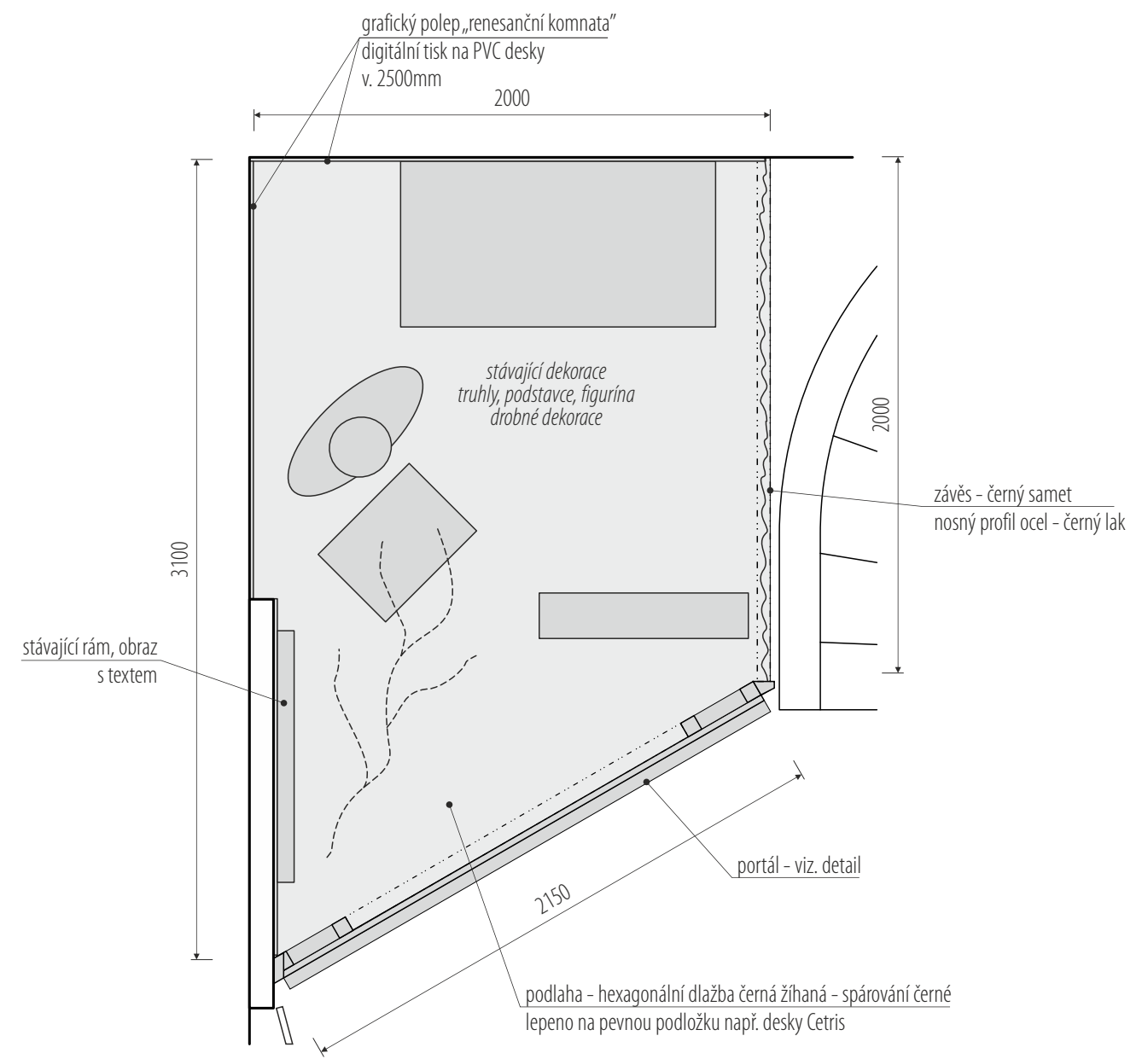

půdorys

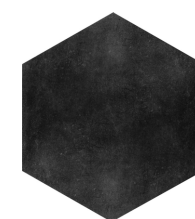
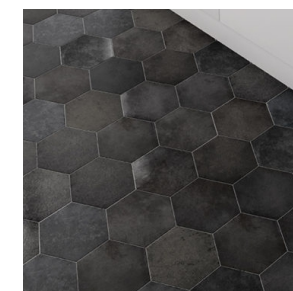

podlaha

rozměry před výrobou ověřit na stavbě / koordinovat s dodávkou AV techniky a osvětlení / koordinovat s grafickým designem polepů / v rozměrech zohlednit finální výběr exponátů

/ generální projektant: M Plus spol. s r.o. - Dukelských Hrdinů 34, 170 00 Praha 7, tel.: 233 376 973, headquarters@mplusdesign.cz / architekt: MgA. Jakub Turek / objednatel: Středočeský kraj
/ akce: **Historie těžby a zpracování zlata_úprava expozice** / místo: Regionální muzeum v Jílovém u Prahy - Masarykovo náměstí 16, 254 01 Jílové u Prahy
/ obsah: **PD expozice** / výkres: **pol. 1.1_velká scéna „koutek Kelly“** / měřítko: 1:25 / formát: A3 / datum: 10/2022 / v.č. 11

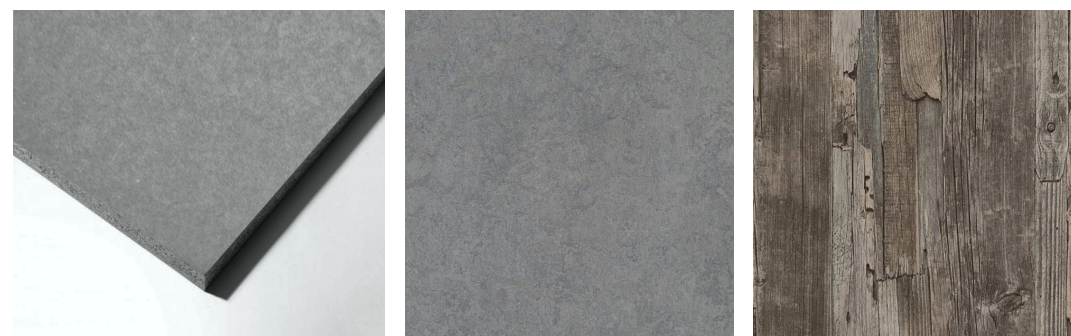

stěny - cementotřískové desky

podlaha - přírodní linoleum

podhled - prkna patinovaná

kce. stěn
cementotřísková deska 25mm přírodní - lak transp. mat
hrany tónovat do odstínu desky
podpůrná kce. - latě masiv
lokální grafický polep
samolepící fólie s UV mat. laminací
+ řezaná grafika ze samolepící fólie

podhlaha - přírodní linoleum šedé žíhané na MDF podložce
MDF kladena plošně, následně lepeno linoleum v hrubých obrysech stěn
stěny instalovat na čistou podlahu

podhled - prkna smrk cca. 28 x 146 mm
kartáčováno, ošatřeno, patinováno
šedohnědé moření

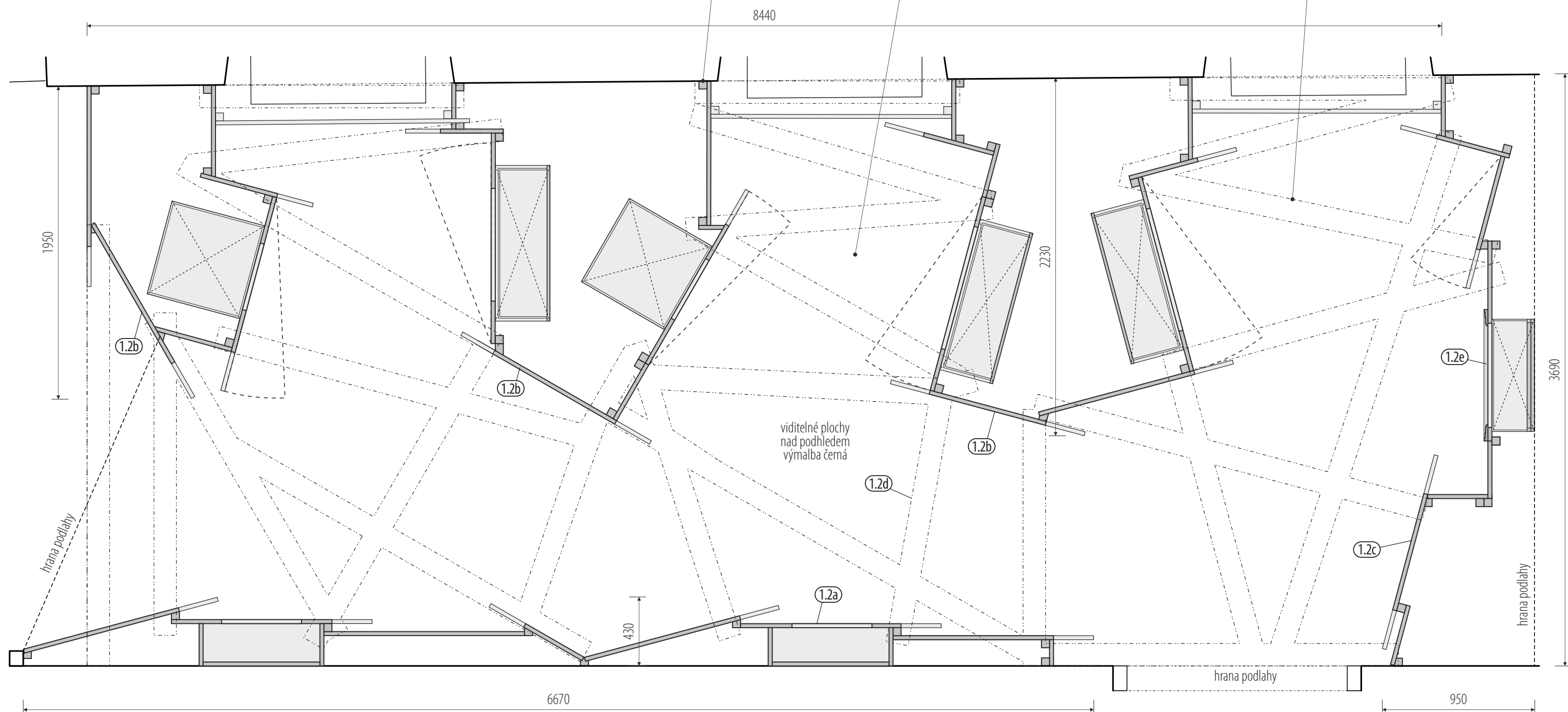

půdorys

rozměry před výrobou ověřit na stavbě / koordinovat s dodávkou AV techniky a osvětlení / koordinovat s grafickým designem polepů / v rozměrech zohlednit finální výběr exponátů

/ generální projektant: M Plus spol. s r.o. - Dukelských Hrdinů 34, 170 00 Praha 7, tel.: 233 376 973, headquarters@mplusdesign.cz / architekt: MgA. Jakub Turek / objednatel: Středočeský kraj

/ akce: **Historie těžby a zpracování zlata_úprava expozice** / místo: Regionální muzeum v Jílovém u Prahy - Masarykovo náměstí 16, 254 01 Jílové u Prahy

/ obsah: **PD expozice** / výkres: **pol. 1.2_expoziční stěny_celek „štola“** / měřítko: 1:25 / formát: A3 / datum: 10/2022 / v.č. 12



podhled - prkna patinovaná

podhled - prkna smrk cca. 28 x 146 mm
kartáčováno, oštěřeno, patinováno
šedohnědé moření

zápustné bodové osvětlení
/viz. osvětlení/

viditelné plochy
nad podhledem
výmalba černá

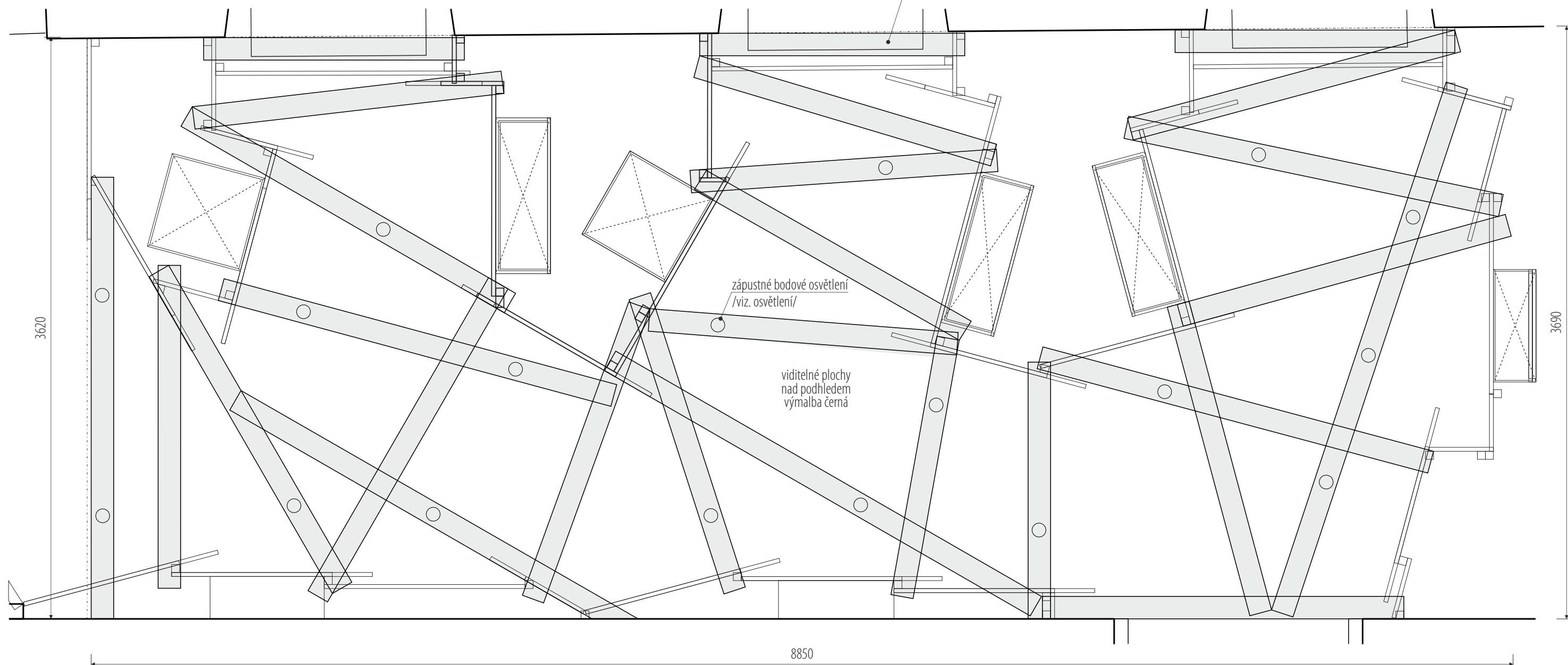

půdorys

rozměry před výrobou ověřit na stavbě / koordinovat s dodávkou AV techniky a osvětlení / koordinovat s grafickým designem polepů / v rozměrech zohlednit finální výběr exponátů

/ generální projektant: M Plus spol. s r.o. - Dukelských Hrdinů 34, 170 00 Praha 7, tel.: 233 376 973, headquarters@mplusdesign.cz / architekt: MgA. Jakub Turek / objednatel: Středočeský kraj
/ akce: **Historie těžby a zpracování zlata_úprava expozice** / místo: Regionální muzeum v Jílovém u Prahy - Masarykovo náměstí 16, 254 01 Jílové u Prahy
/ obsah: **PD expozice** / výkres: **pol. 1.2 d_snížený pohled „štola“** / měřítko: 1:25 / formát: A3 / datum: 10/2022 / v.č. 13



relief „zlatá žíla“
plastické dekorování desek
vyškrábat do desky - vyzlatit

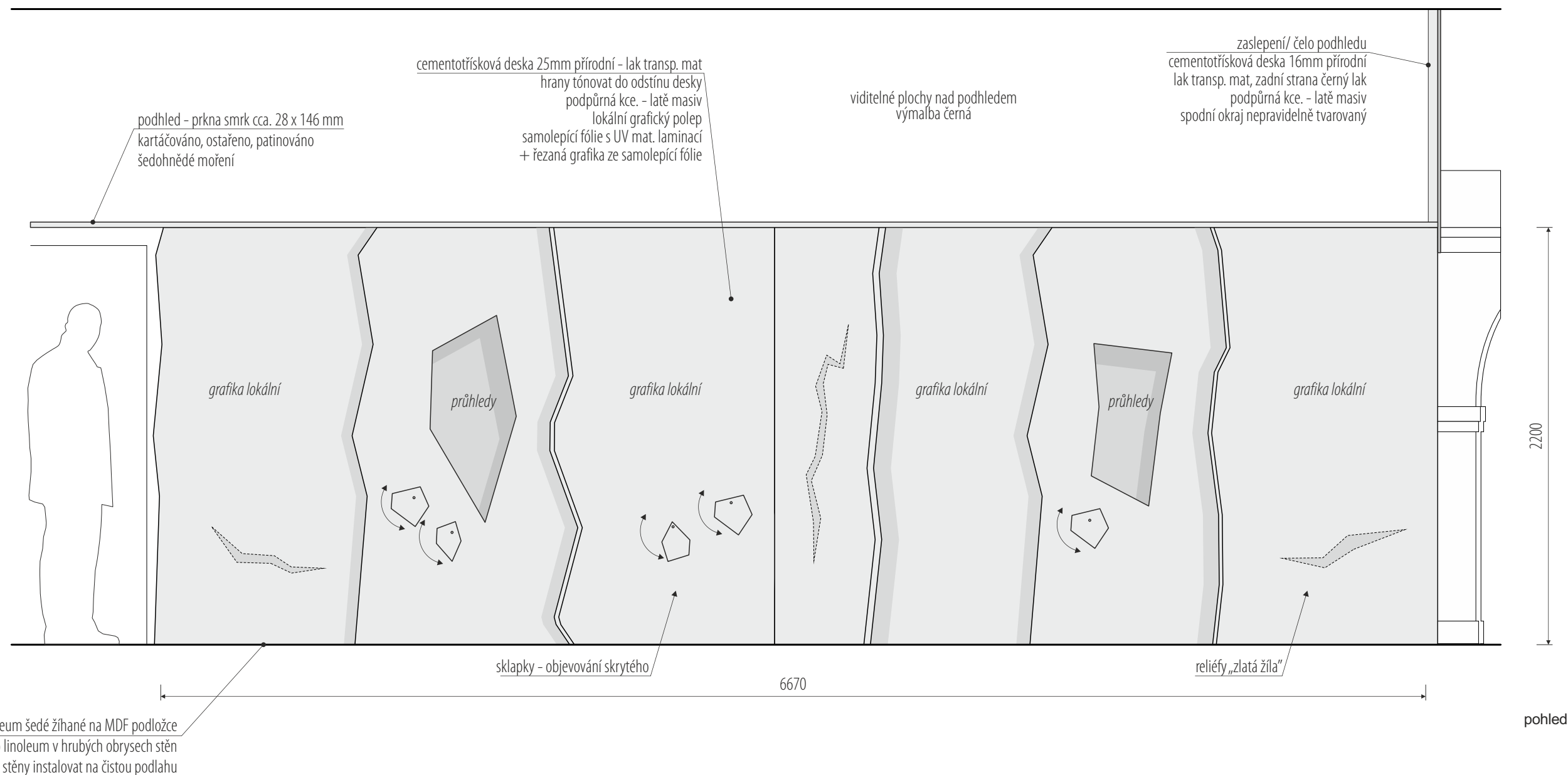
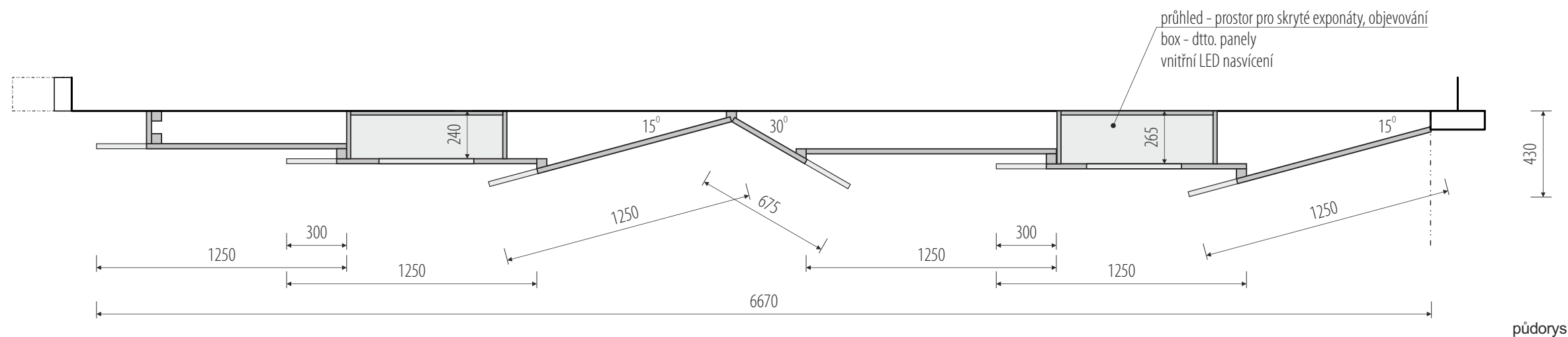

rozměry před výrobou ověřit na stavbě / koordinovat s dodávkou AV techniky a osvětlení / koordinovat s grafickým designem polepů / v rozměrech zohlednit finální výběr exponátů

/ generální projektant: M Plus spol. s r.o. - Dukelských Hrdinů 34, 170 00 Praha 7, tel.: 233 376 973, headquarters@mplusedesign.cz / architekt: MgA. Jakub Turek / objednatel: Středočeský kraj

/ akce: **Historie těžby a zpracování zlata_úprava expozice** / místo: Regionální muzeum v Jílovém u Prahy - Masarykovo náměstí 16, 254 01 Jílové u Prahy

/ obsah: **PD expozice** / výkres: **pol. 1.2 a_expoziční stěna s vitrínami „štola“** / měřítko: 1:50 / formát: A3 / datum: 10/2022 / v.č. 14

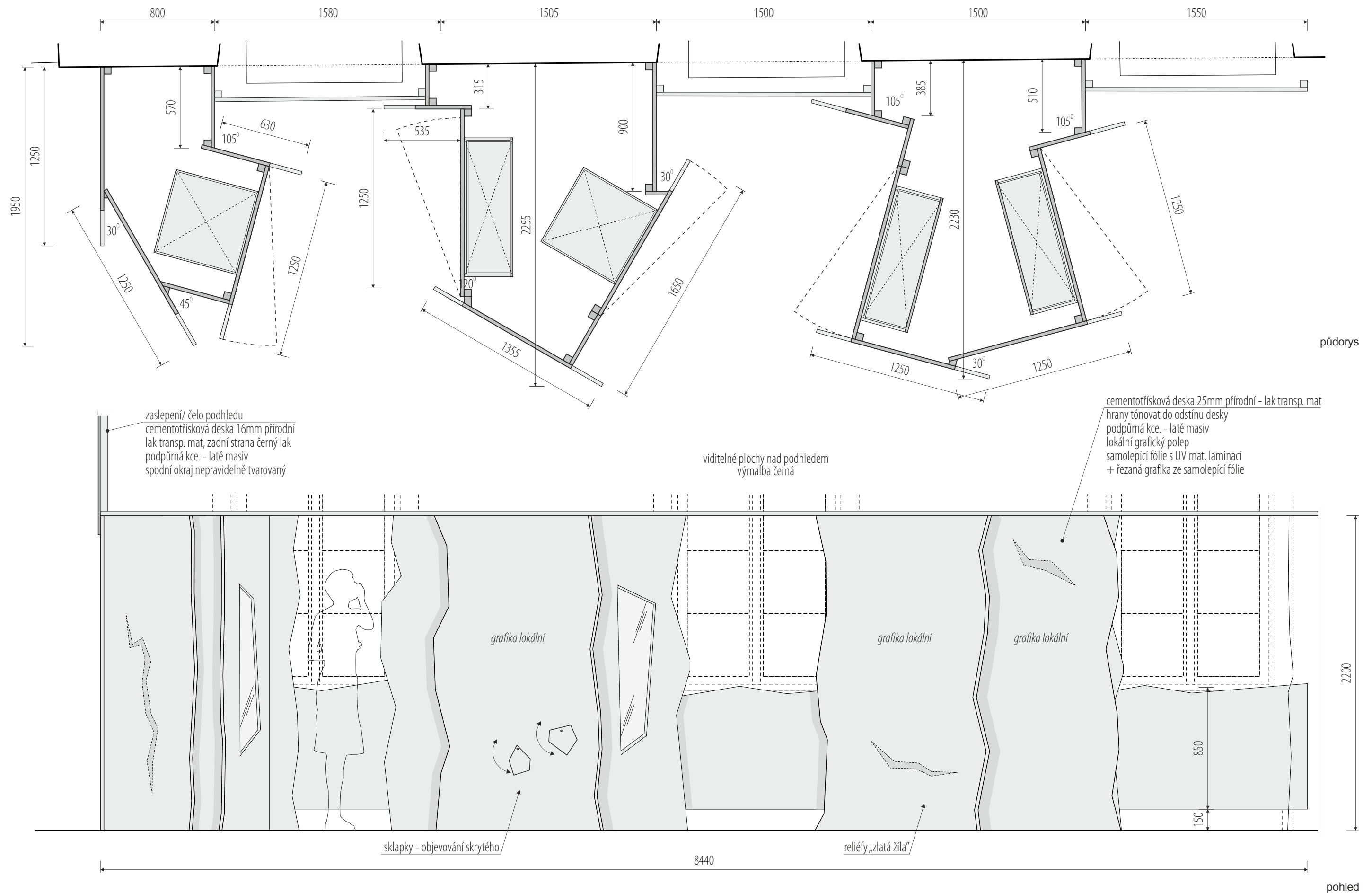

rozměry před výrobou ověřit na stavbě / koordinovat s dodávkou AV techniky a osvětlení / koordinovat s grafickým designem polepů / v rozměrech zohlednit finální výběr exponátů

/ generální projektant: M Plus spol. s r.o. - Dukelských Hrdinů 34, 170 00 Praha 7, tel.: 233 376 973, headquarters@mplusdesign.cz / architekt: MgA. Jakub Turek / objednatel: Středočeský kraj
/ akce: **Historie těžby a zpracování zlata_úprava expozice** / místo: Regionální muzeum v Jílovém u Prahy - Masarykovo náměstí 16, 254 01 Jílové u Prahy
/ obsah: **PD expozice** / výkres: **pol. 1.2 b_expoziční stěna s vitrinou „štola“** / měřítko: 1:25 / formát: A3 / datum: 10/2022 / v.č. 15



stávající vitrina závěsná
970 x 1545 x 340



stávající vitrina samostatná
600 x 600 x 1800

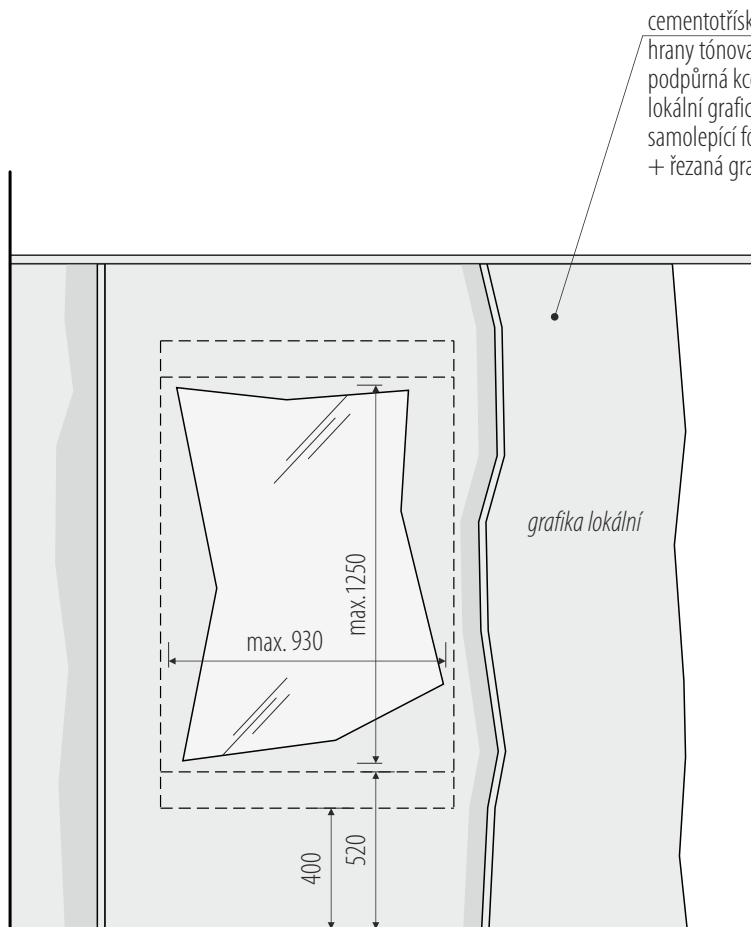
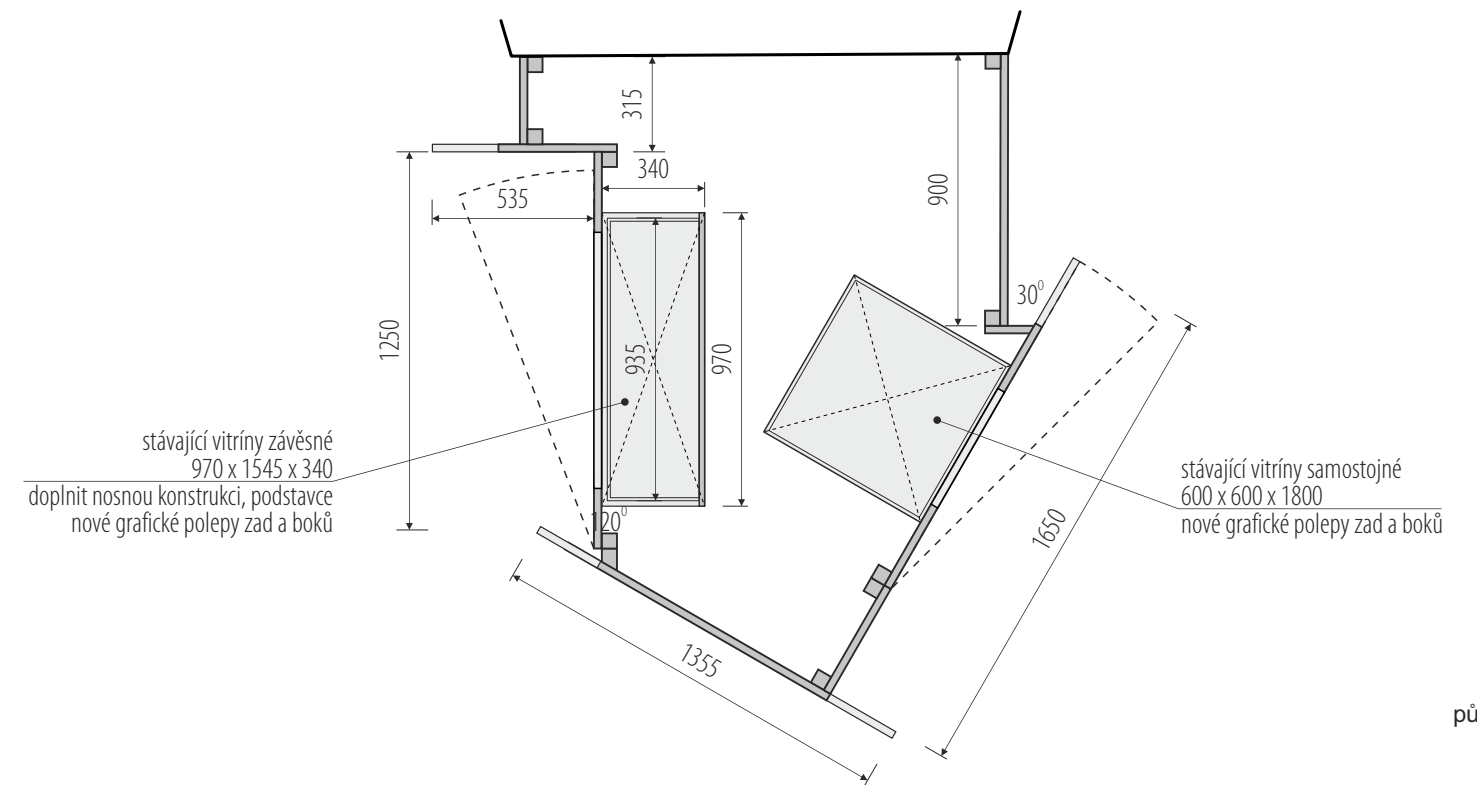

pohled levý

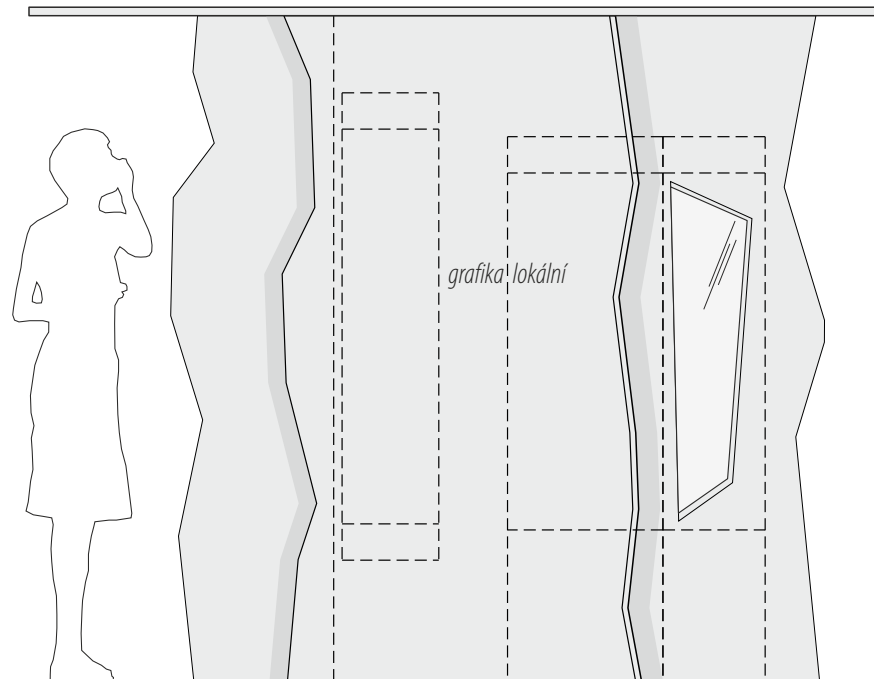

pohled čelní

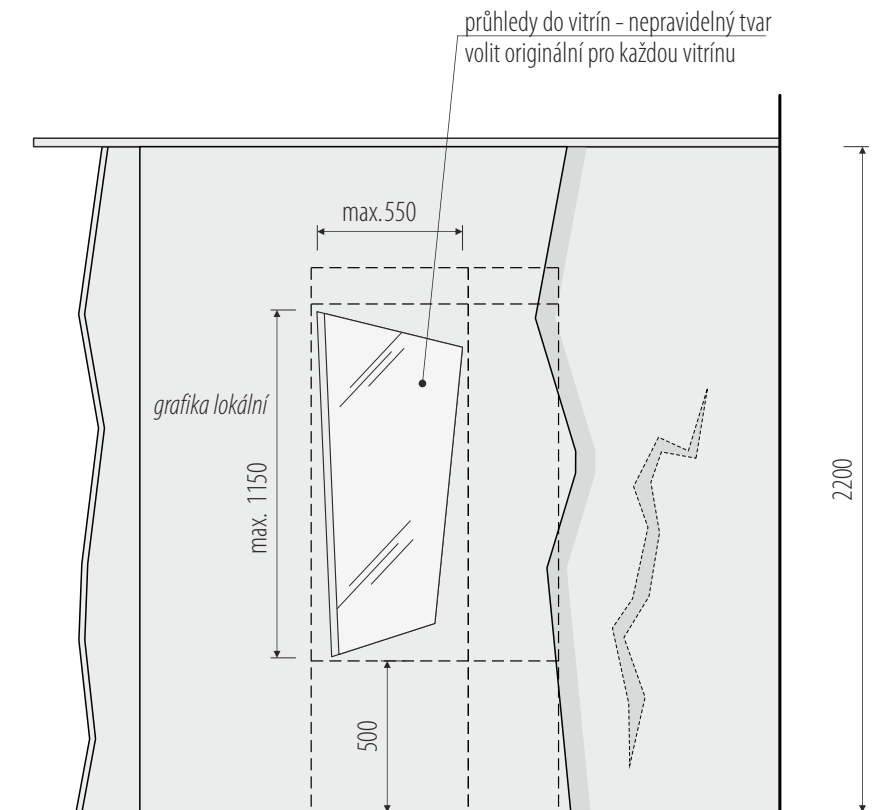

pohled pravý

pohled na vybraný segment - konstrukční principy platí pro všechny stěny **pol. 1.2**

rozměry před výrobou ověřit na stavbě / koordinovat s dodávkou AV techniky a osvětlení / koordinovat s grafickým designem polepů / v rozměrech zohlednit finální výběr exponátů

/ generální projektant: M Plus spol. s r.o. - Dukelských Hrdinů 34, 170 00 Praha 7, tel.: 233 376 973, headquarters@mplusdesign.cz / architekt: MgA. Jakub Turek / objednatel: Středočeský kraj

/ akce: **Historie těžby a zpracování zlata_úprava expozice** / místo: Regionální muzeum v Jílovém u Prahy - Masarykovo náměstí 16, 254 01 Jílové u Prahy

/ obsah: **PD expozice** / výkres: **pol. 1.2 b_expoziční stěna s vitrínou „štola“** / měřítko: 1:25 / formát: A3 / datum: 10/2022 / v.č. 16



stávající bezpečnostní vitrína
instalovat vertikálně na podpůrnou konstrukci
vymaskovat boční stěny vitríny
doplnit vnitřní grafickou desku
exponáty lepené na graf. desku

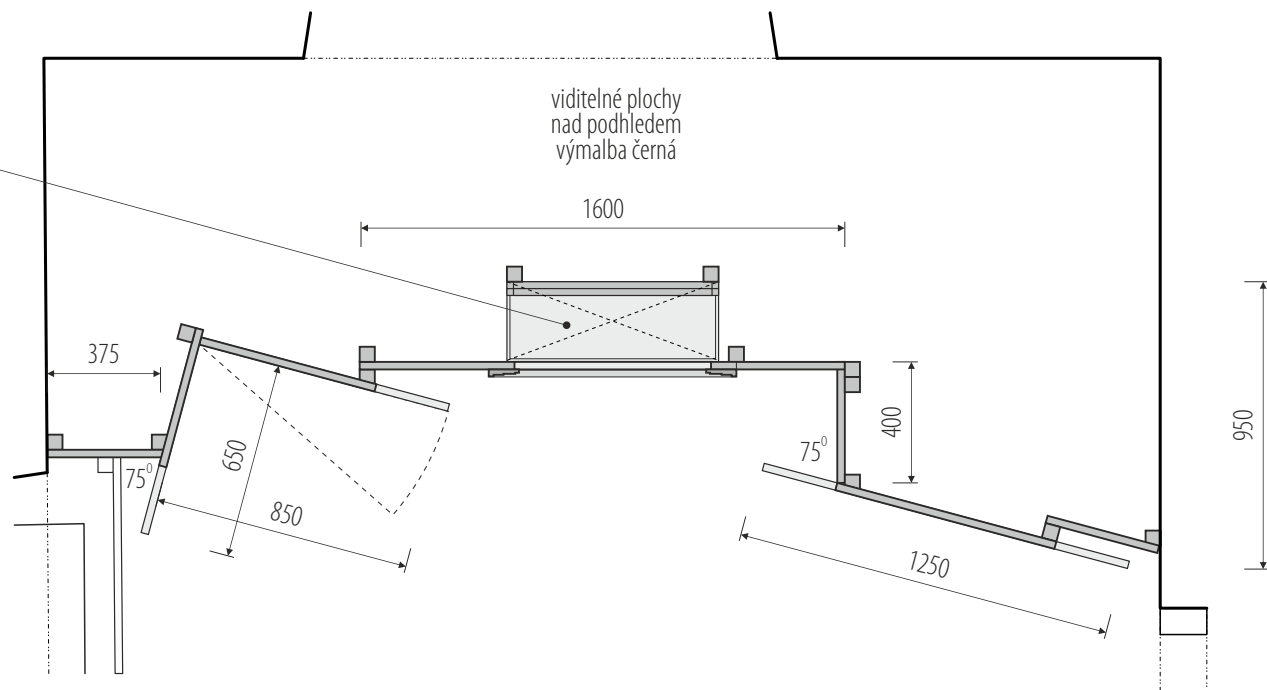

půdorys

cementotřísková deska 25mm přírodní - lak transp. mat
hrany tónovat do odstínu desky
podpůrná kce. - latě masiv
lokální grafický polep
samolepící fólie s UV mat. laminací
+ řezaná grafika ze samolepící fólie

ozdobný rám vitríny
MDF profilovaná
zlatý patinovaný lak

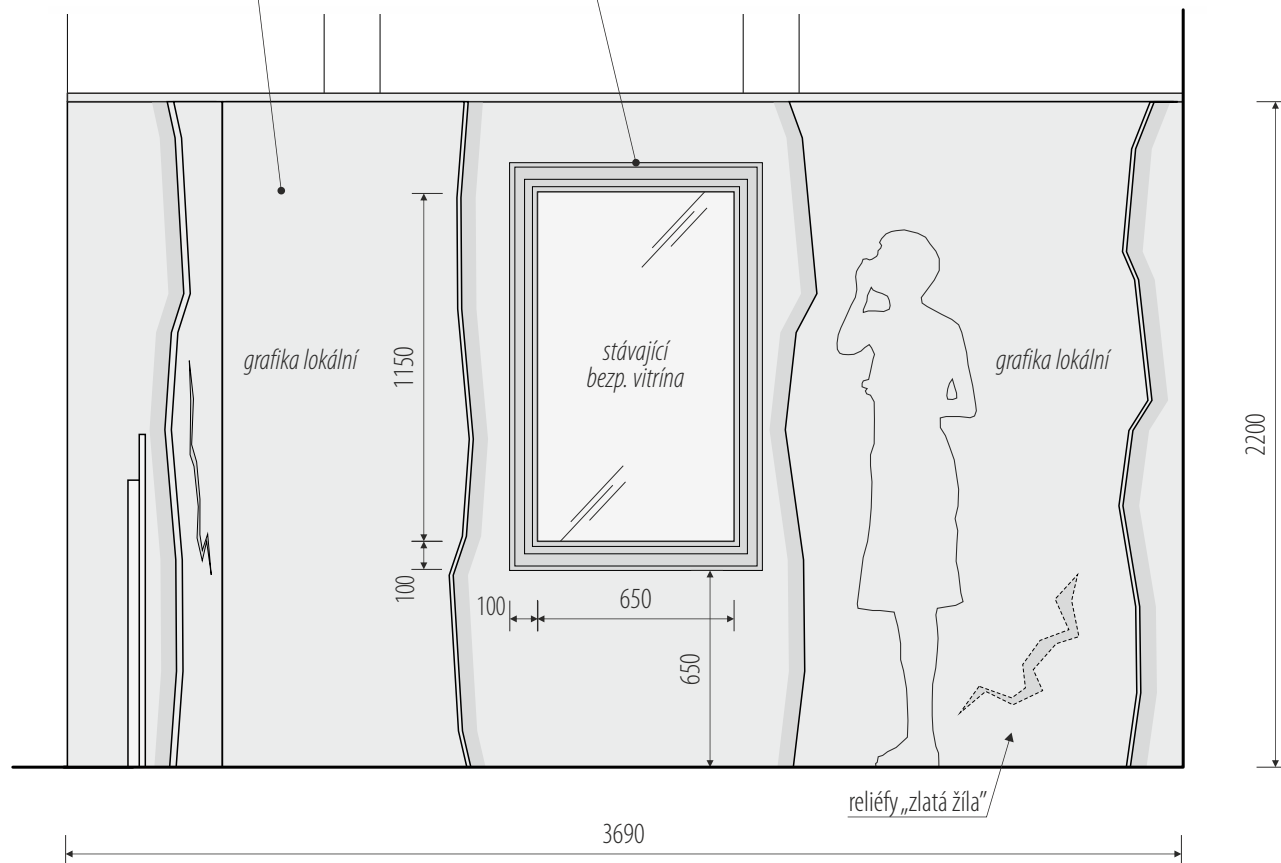

pohled

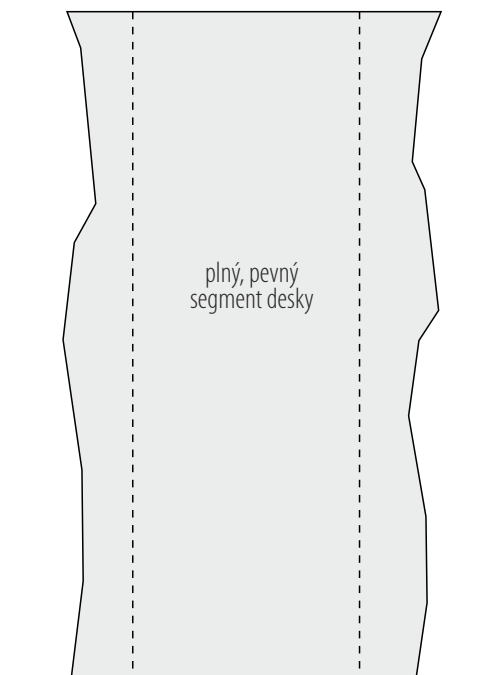
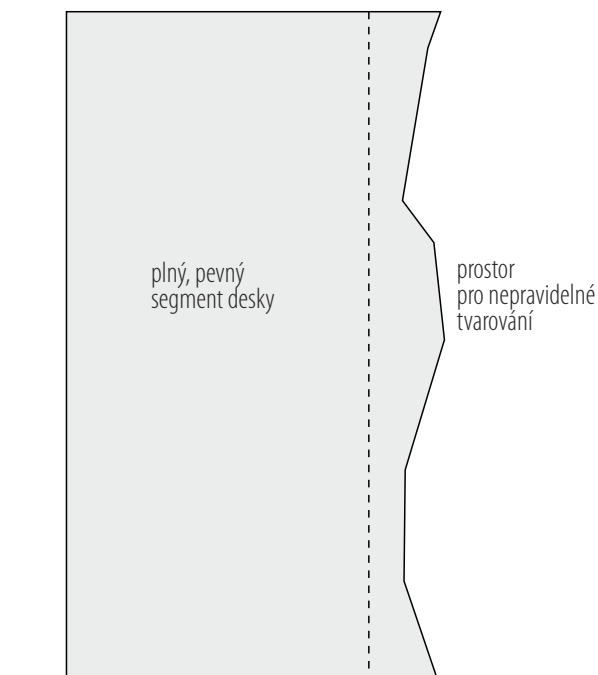
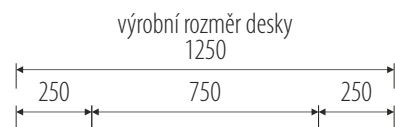
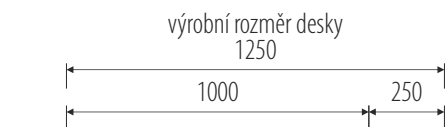

principy tvarování segmentů - platí pro všechny plochy stěn **pol. 1.2**

rozměry před výrobou ověřit na stavbě / koordinovat s dodávkou AV techniky a osvětlení / koordinovat s grafickým designem polepů / v rozměrech zohlednit finální výběr exponátů

/ generální projektant: M Plus spol. s r.o. - Dukelských Hrdinů 34, 170 00 Praha 7, tel.: 233 376 973, headquarters@mplusdesign.cz / architekt: MgA. Jakub Turek / objednatel: Středočeský kraj
/ akce: **Historie těžby a zpracování zlata_úprava expozice** / místo: Regionální muzeum v Jílovém u Prahy - Masarykovo náměstí 16, 254 01 Jílové u Prahy
/ obsah: **PD expozice** / výkres: **pol. 1.2 c,e_expoziční stěna s vitrínou „štola“** / měřítko: 1:25 / formát: A3 / datum: 10/2022 / v.č. 17



modely ze sbírek

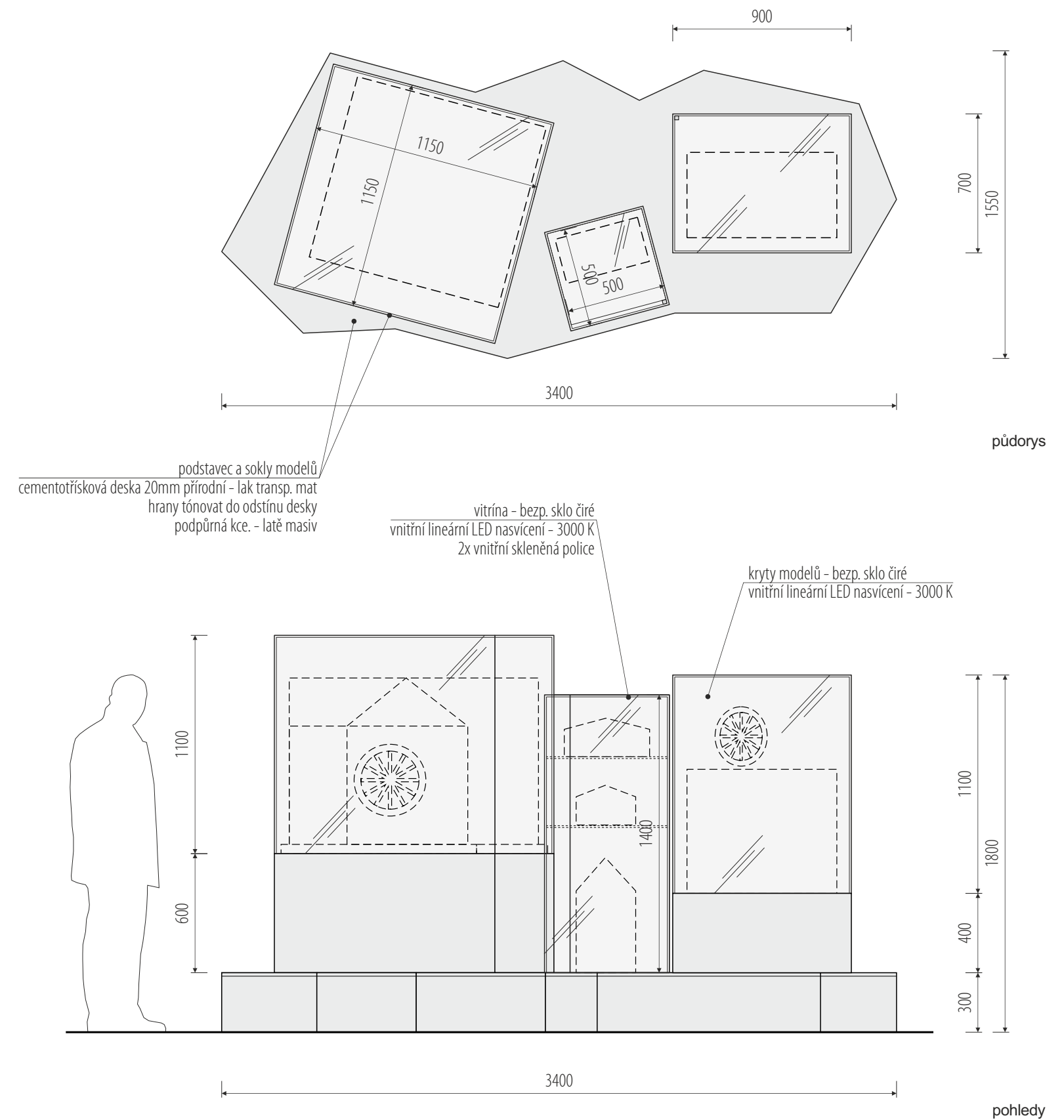

rozměry před výrobou ověřit na stavbě / v rozměrech zohlednit finální výběr exponátů

/ generální projektant: M Plus spol. s r.o. - Dukelských Hrdinů 34, 170 00 Praha 7, tel.: 233 376 973, headquarters@mplusdesign.cz / architekt: MgA. Jakub Turek / objednatel: Středočeský kraj
/ akce: **Historie těžby a zpracování zlata_úprava expozice** / místo: Regionální muzeum v Jílovém u Prahy - Masarykovo náměstí 16, 254 01 Jílové u Prahy
/ obsah: **PD expozice** / výkres: **pol. 2.1 _podstavec s modely „historie těžby“** / měřítko: 1:25 / formát: A3 / datum: 10/2022 / v.č. 18



stávající vitrína

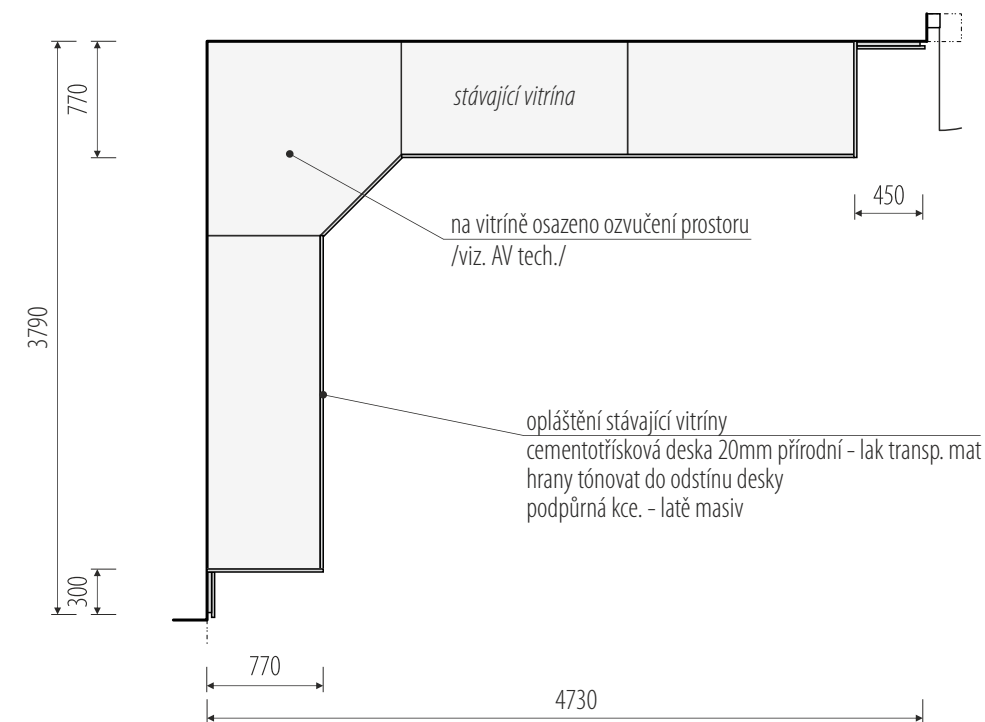

1:50
půdorys

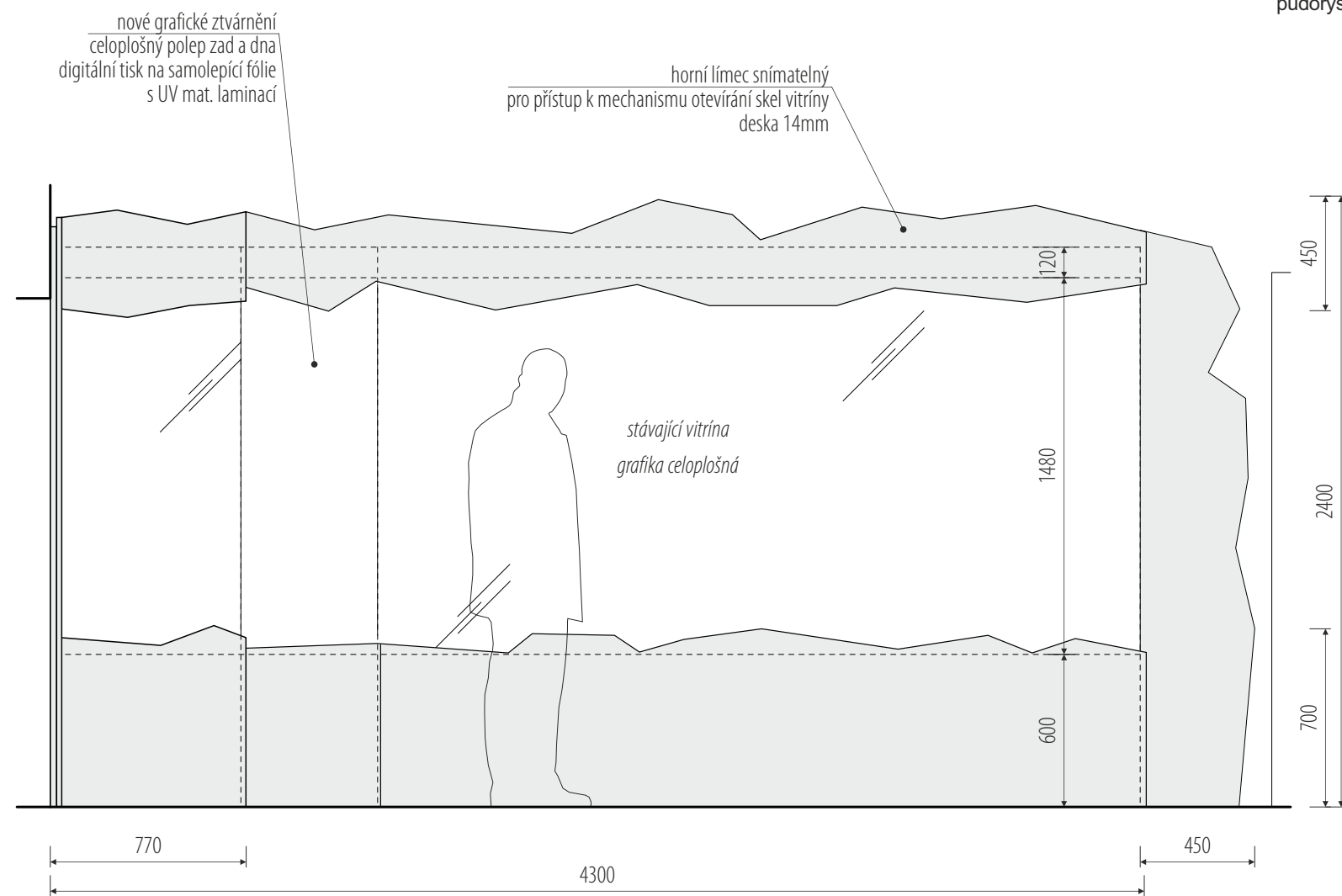
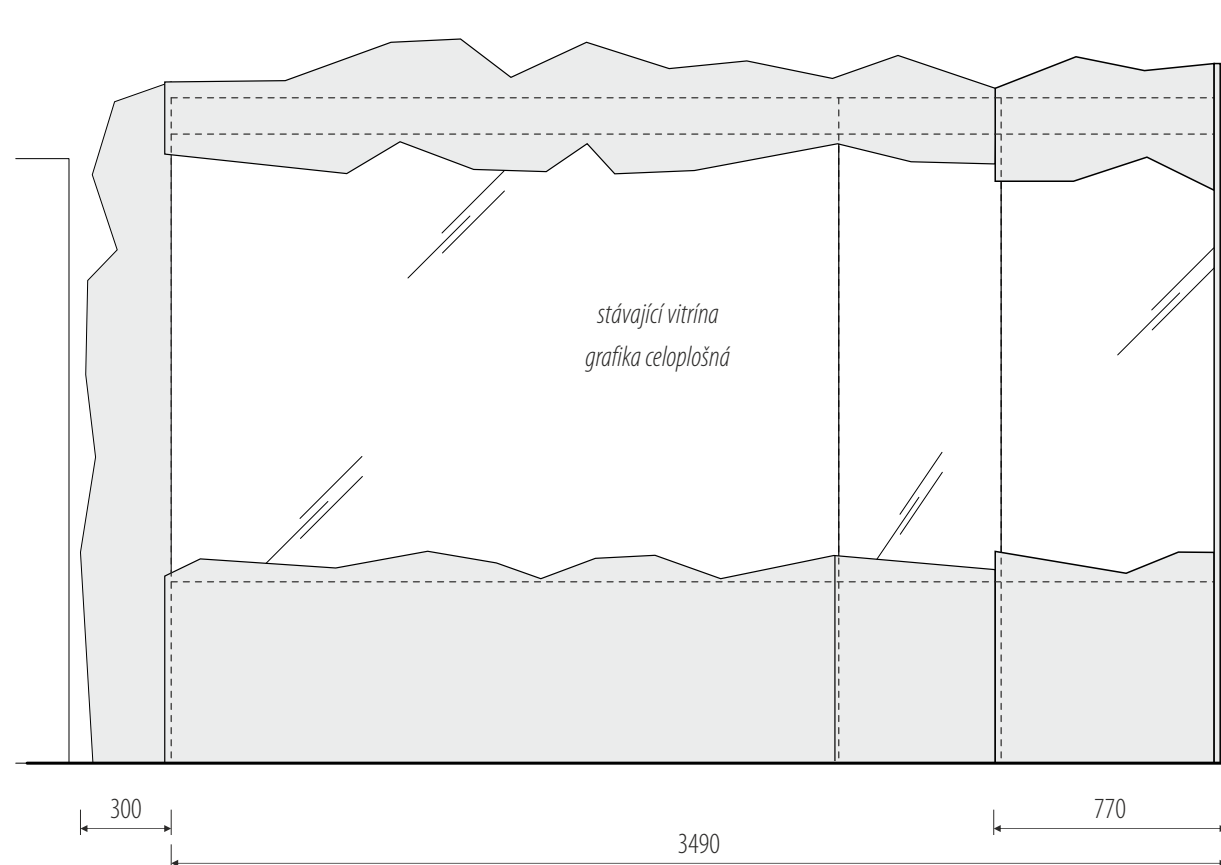

pohledy

rozměry před výrobou ověřit na stavbě / v rozměrech zohlednit finální výběr exponátů

/ generální projektant: M Plus spol. s r.o. - Dukelských Hrdinů 34, 170 00 Praha 7, tel.: 233 376 973, headquarters@mplusdesign.cz / architekt: MgA. Jakub Turek / objednatel: Středočeský kraj
/ akce: **Historie těžby a zpracování zlata_úprava expozice** / místo: Regionální muzeum v Jílovém u Prahy - Masarykovo náměstí 16, 254 01 Jílové u Prahy
/ obsah: **PD expozice** / výkres: **pol. 2.2_opláštění vitríny „historie těžby“** / měřítko: 1:50 / formát: A3 / datum: 10/2022 / v.č. 19



stávající vitrína

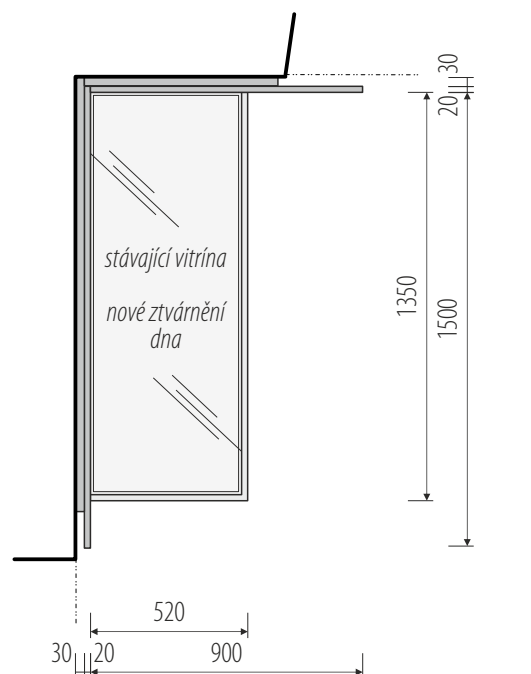

půdorys



model ze sbírek

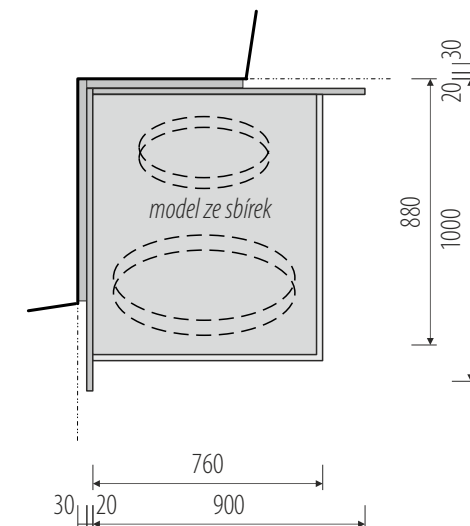

půdorys

panely a opláštění vitríny
cementotřískové desky 20mm přírodní - lak transp. mat
hrany tónovat do odstínu desky
podpůrná kce. - latě masiv
lokální grafický polep
samolepící fólie s UV mat. laminací
+ řezaná grafika ze samolepící fólie

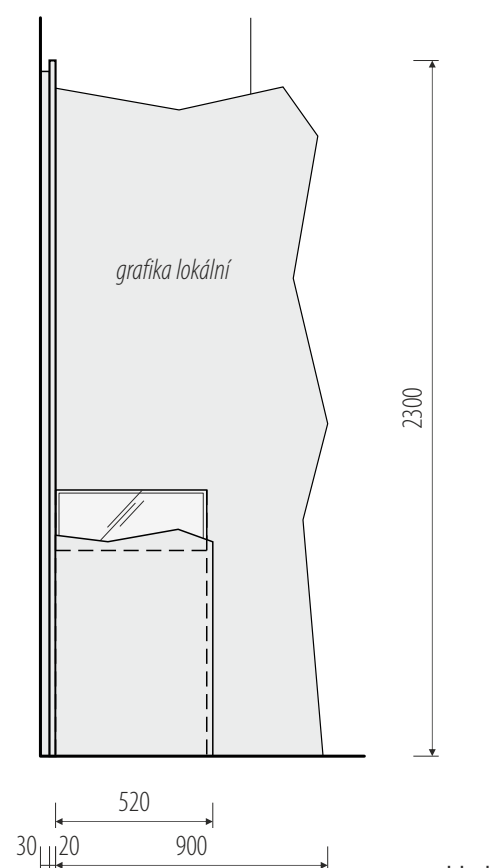
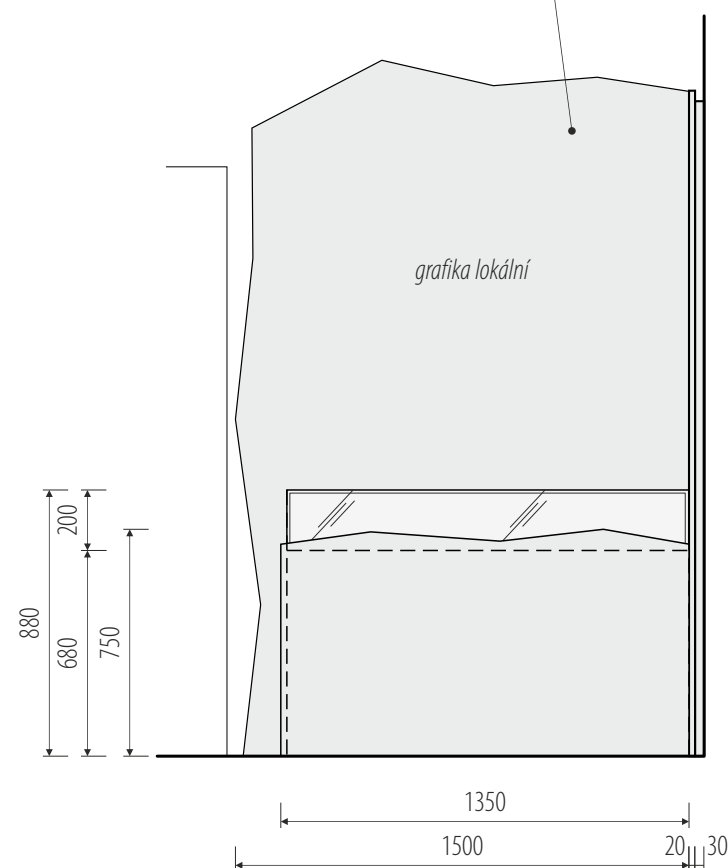

pohledy
pol. 2.3

panely a podstavec modelu
cementotřískové desky 20mm přírodní - lak transp. mat
hrany tónovat do odstínu desky
podpůrná kce. - latě masiv
lokální grafický polep
samolepící fólie s UV mat. laminací
+ řezaná grafika ze samolepící fólie

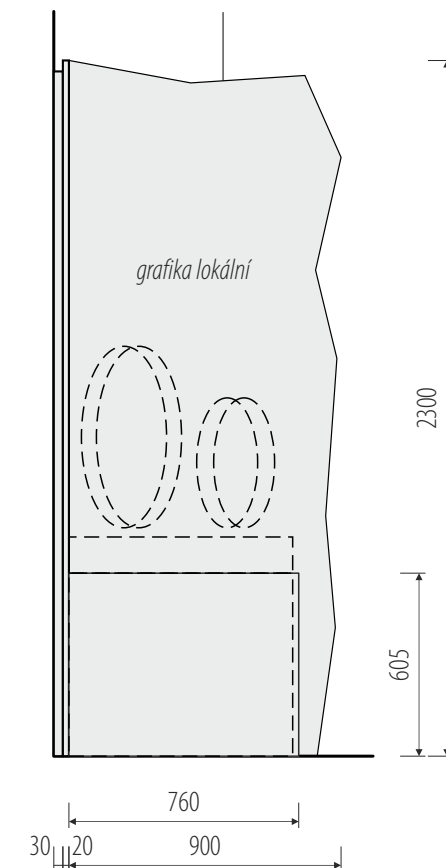
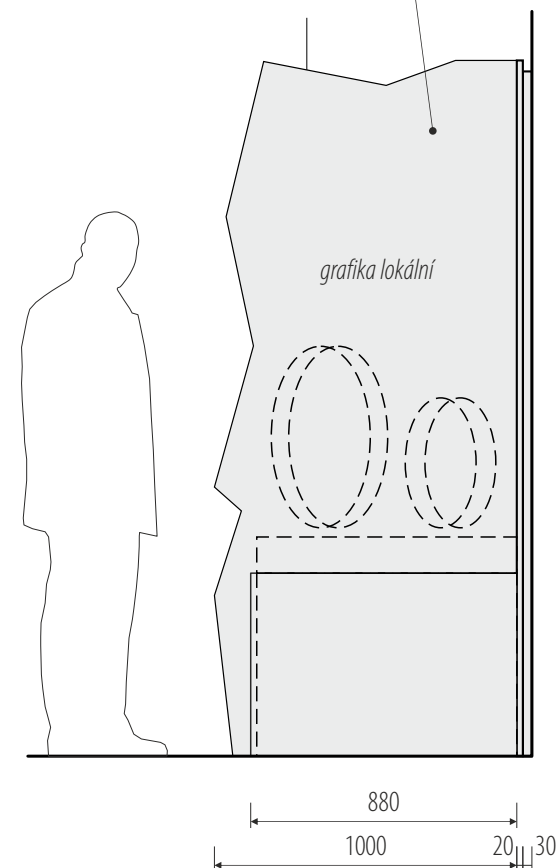

pohledy
pol. 2.5

rozměry před výrobou ověřit na stavbě / v rozměrech zohlednit finální výběr exponátů



stávající vitríny

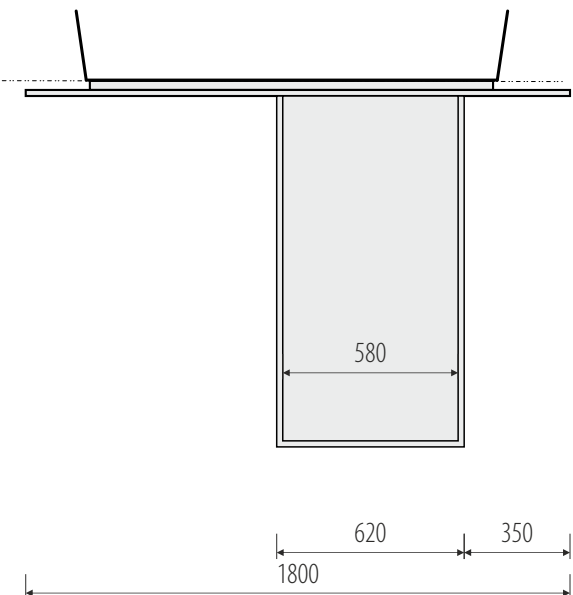
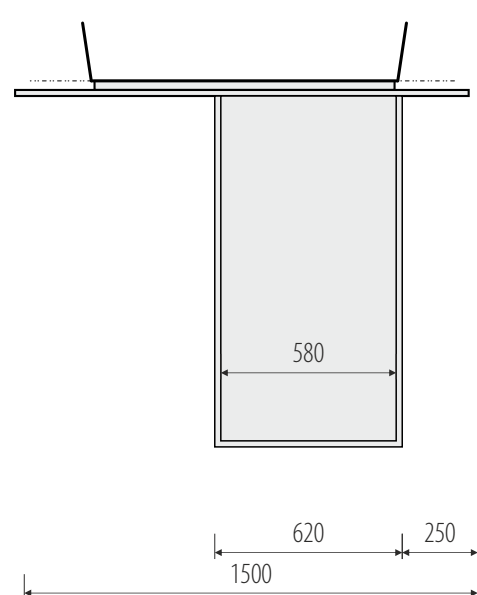

půdorysy

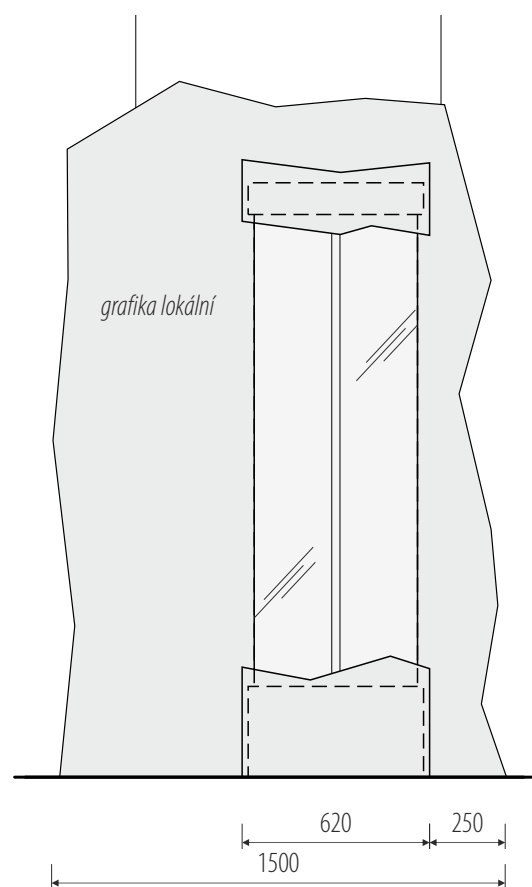

pol. 2.4c

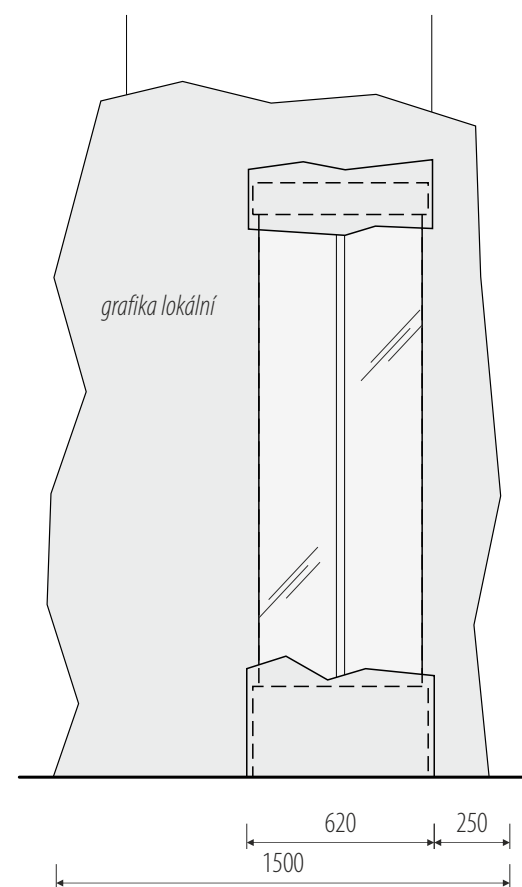

pol. 2.4b

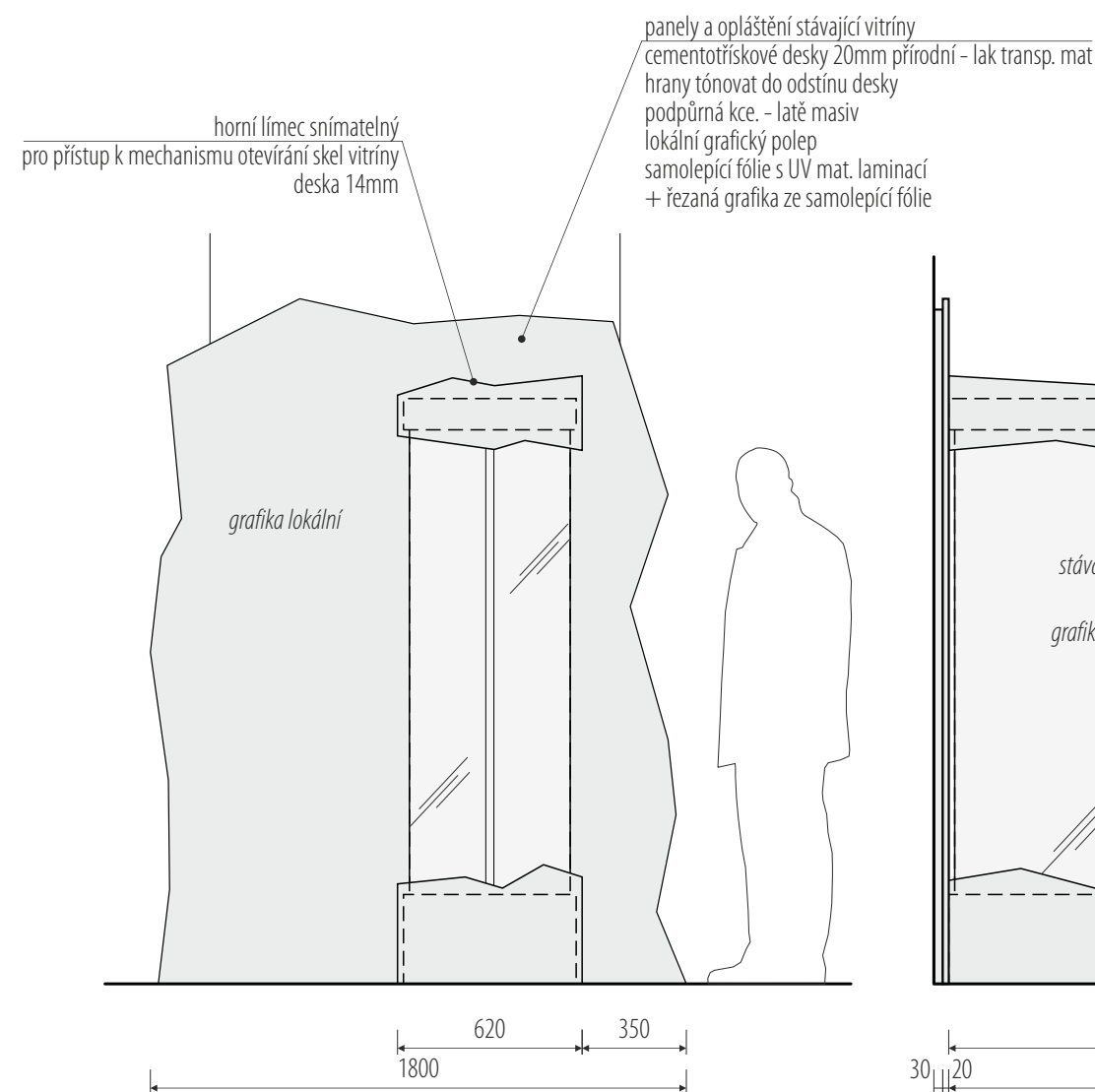

čelní pohledy
pol. 2.4a

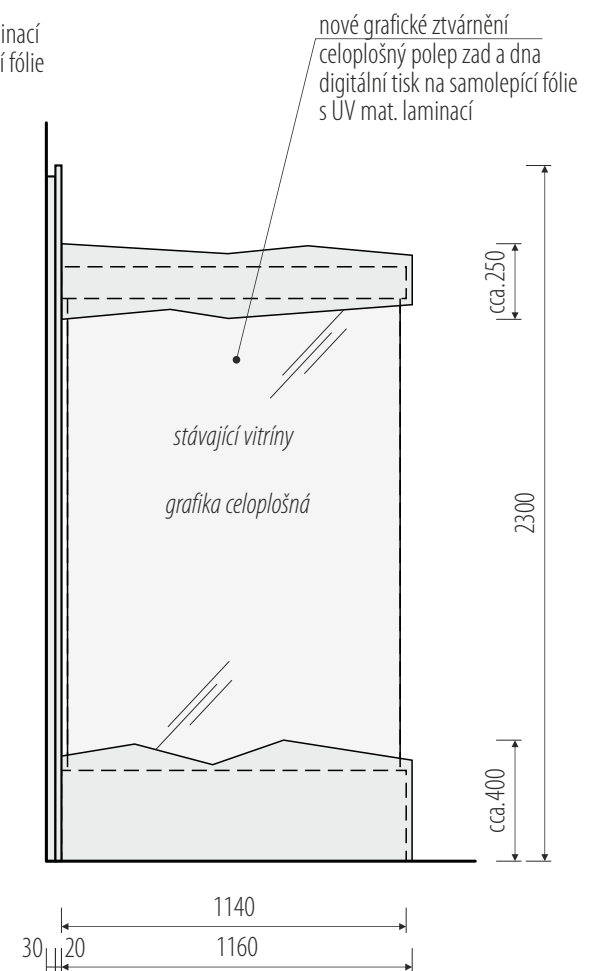

boční pohled

rozměry před výrobou ověřit na stavbě / v rozměrech zohlednit finální výběr exponátů

/ generální projektant: M Plus spol. s r.o. - Dukelských Hrdinů 34, 170 00 Praha 7, tel.: 233 376 973, headquarters@mplusdesign.cz / architekt: MgA. Jakub Turek / objednatel: Středočeský kraj
/ akce: **Historie těžby a zpracování zlata_úprava expozice** / místo: Regionální muzeum v Jílovém u Prahy - Masarykovo náměstí 16, 254 01 Jílové u Prahy
/ obsah: **PD expozice** / výkres: **pol. 2.4 a,b,c_expoziční panely s vitrínou „historie těžby“** / měřítko: 1:25 / formát: A3 / datum: 10/2022 / v.č. 21

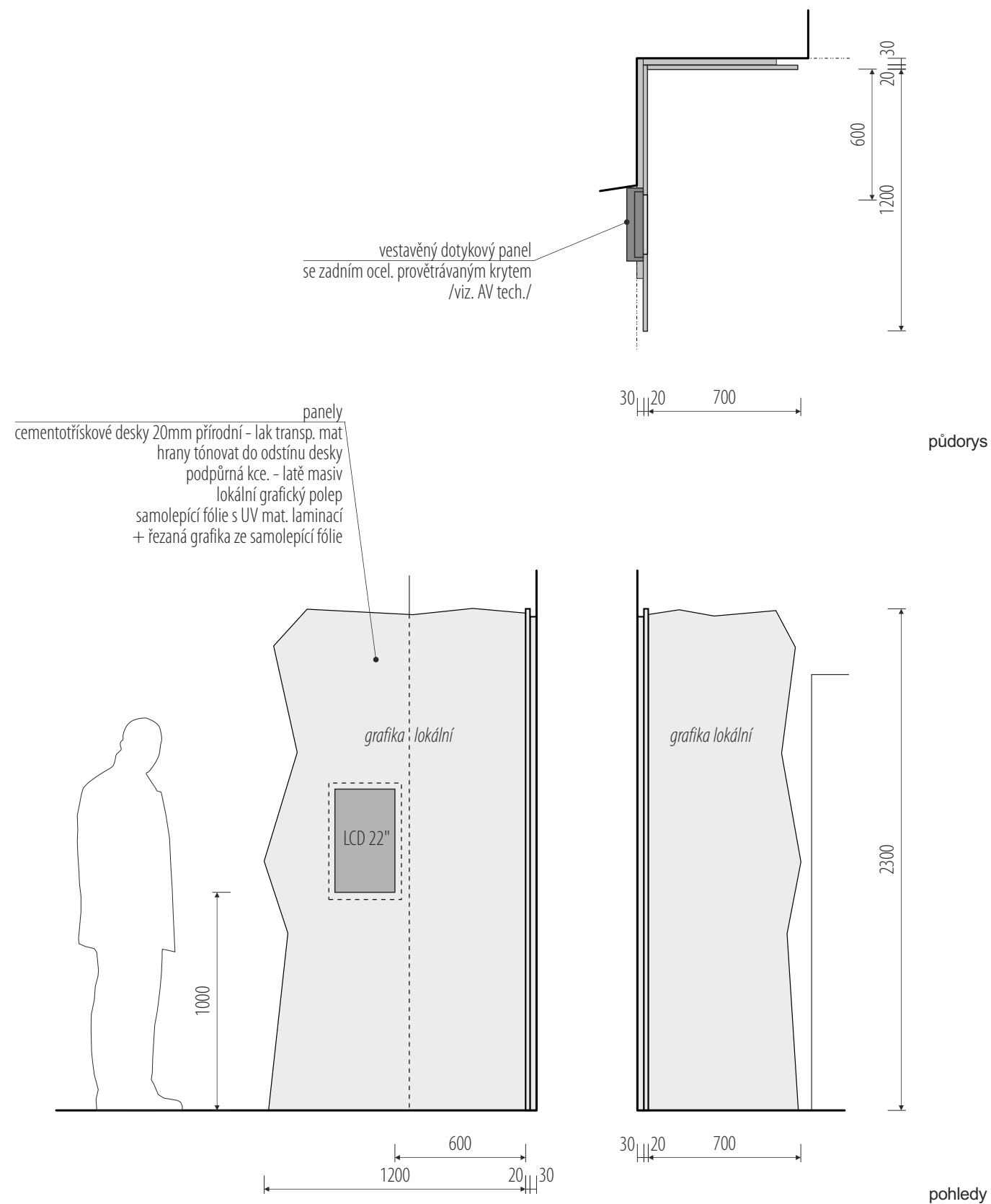

rozměry před výrobou ověřit na stavbě / v rozměrech zohlednit finální výběr exponátů

/ generální projektant: M Plus spol. s r.o. - Dukelských Hrdinů 34, 170 00 Praha 7, tel.: 233 376 973, headquarters@mplusdesign.cz / architekt: MgA. Jakub Turek / objednatel: Středočeský kraj
/ akce: **Historie těžby a zpracování zlata_úprava expozice** / místo: Regionální muzeum v Jílovém u Prahy - Masarykovo náměstí 16, 254 01 Jílové u Prahy
/ obsah: **PD expozice** / výkres: **pol. 2.6_expoziční panely „historie těžby“** / měřítko: 1:25 / formát: A3 / datum: 10/2022 / v.č. 22



stávající prostorové obrazy



stávající podhled
pol. 3.6

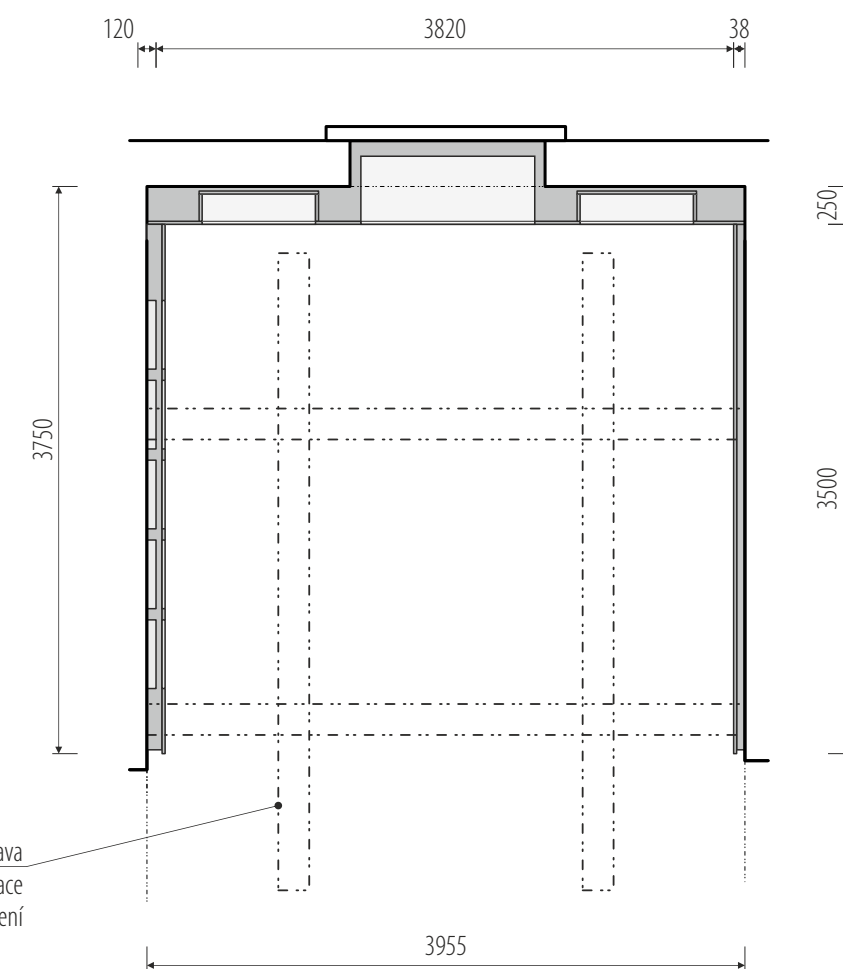
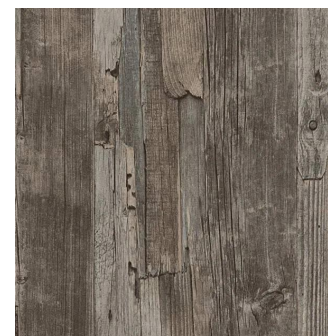

půdorys

stávající podhled – nová povrchová úprava
kartáčování, ošatření, patinace
šedohnědé moření

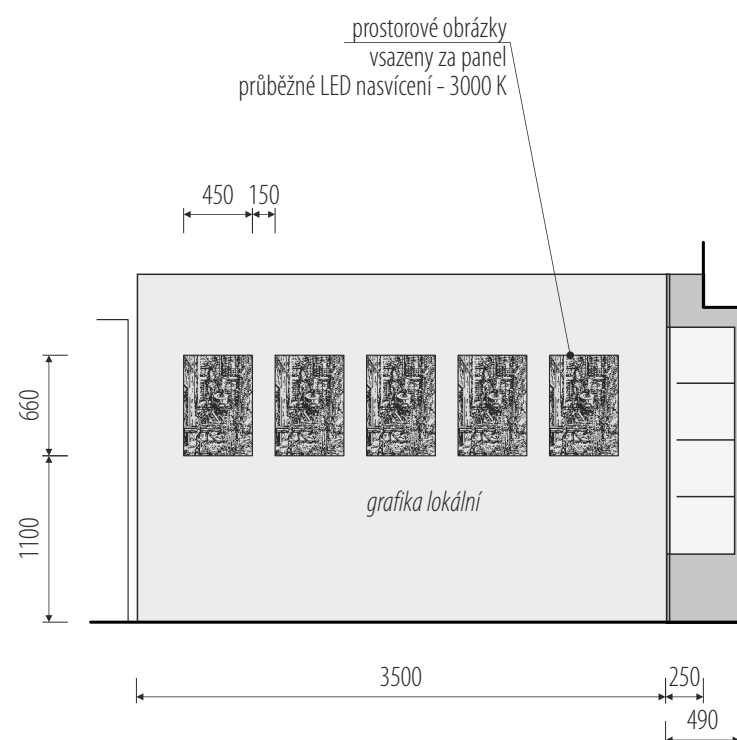

prostorové obrázky
vsazené za panel
průběžné LED nasvícení – 3000 K

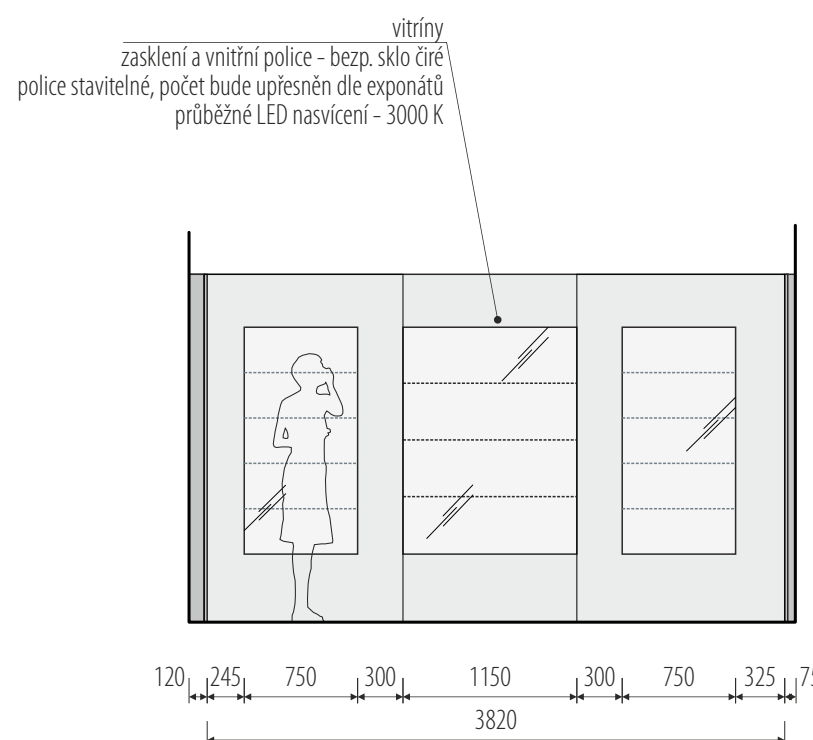

vitřiny
zasklení a vnitřní police – bezp. sklo čiré
police stavitelné, počet bude upřesněn dle exponátů
průběžné LED nasvícení – 3000 K

panely a vitřina – MDF 20mm
lak polomat – okr RAL 1019
hrany a boky ve shodném odstínu
lokální grafický polep
samolepící fólie s UV mat. laminací
+ řezaná grafika ze samolepící fólie

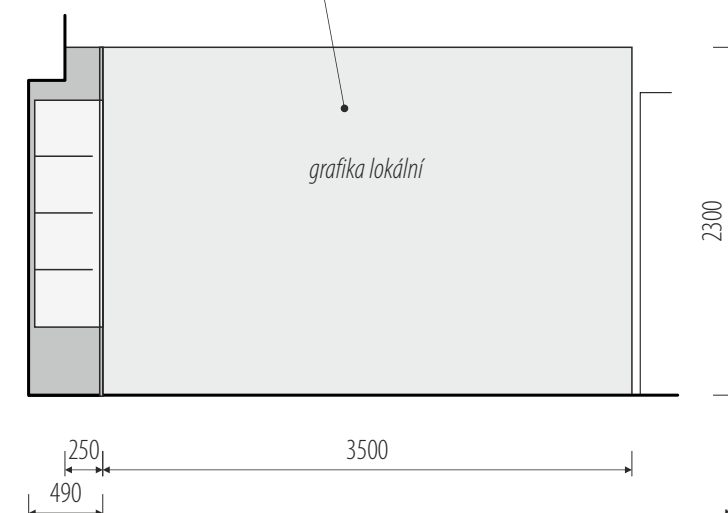

pohledy
pol. 3.1

rozměry před výrobou ověřit na stavbě / koordinovat s dodávkou AV techniky a osvětlení / koordinovat s grafickým designem polepů / v rozměrech zohlednit finální výběr exponátů

/ generální projektant: M Plus spol. s r.o. - Dukelských Hrdinů 34, 170 00 Praha 7, tel.: 233 376 973, headquarters@mplusdesign.cz / architekt: MgA. Jakub Turek / objednatel: Středočeský kraj
/ akce: **Historie těžby a zpracování zlata_úprava expozice** / místo: Regionální muzeum v Jílovém u Prahy - Masarykovo náměstí 16, 254 01 Jílové u Prahy
/ obsah: **PD expozice** / výkres: **pol. 3.1, 3.6_expoziční stěny, podhled „hornictví“** / měřítko: 1:50 / formát: A3 / datum: 10/2022 / v.č. 23



historické žebříky, sáňky

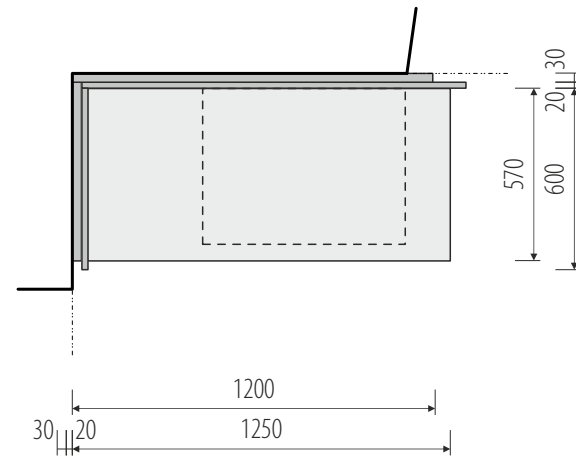

půdorys



historická vitrína s horníkem

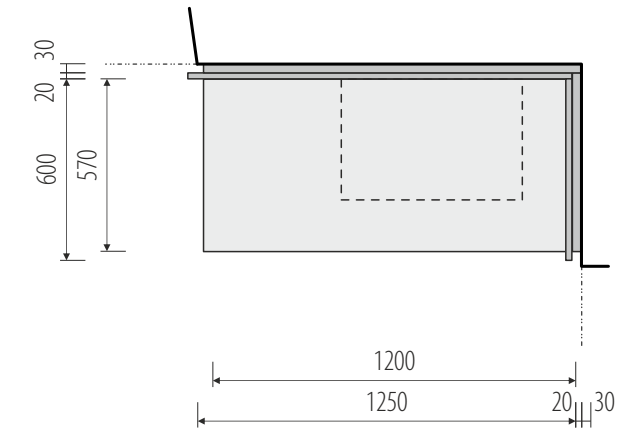

panely s podstavci - MDF 20mm
lak polomat - okr RAL 1019
hrany a boky ve shodném odstínu
lokální grafický polep
samolepící fólie s UV mat. laminací
+ řezaná grafika ze samolepící fólie

půdorys

exponáty kotveny
přes ocel háky černé

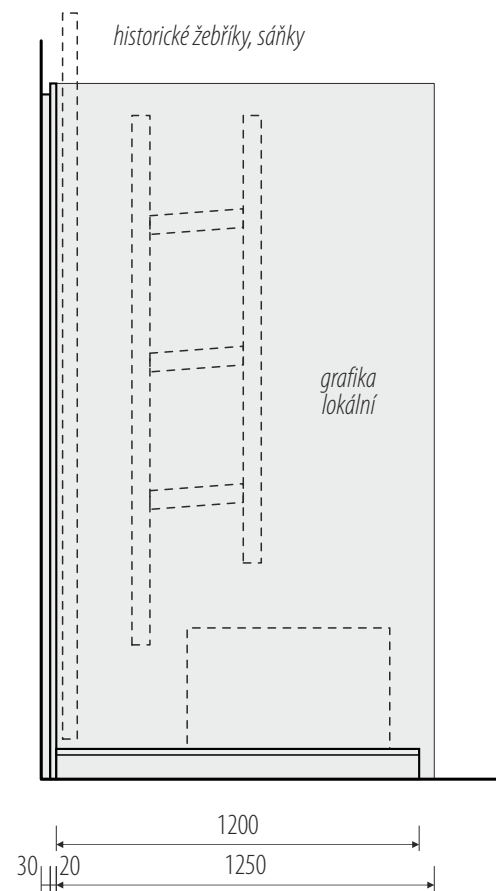
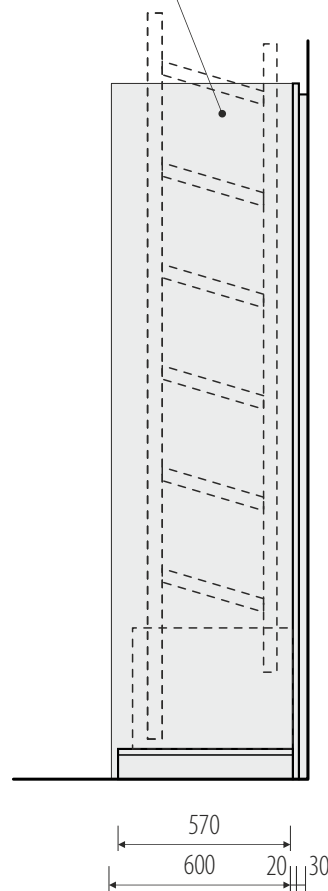

pohledy
pol. 3.2

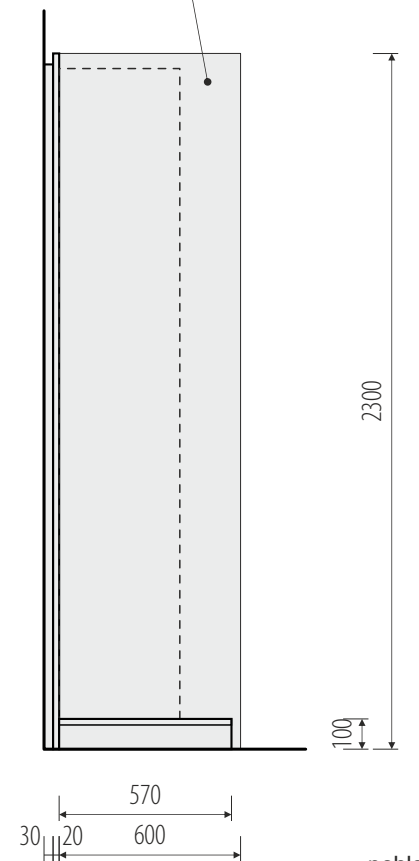
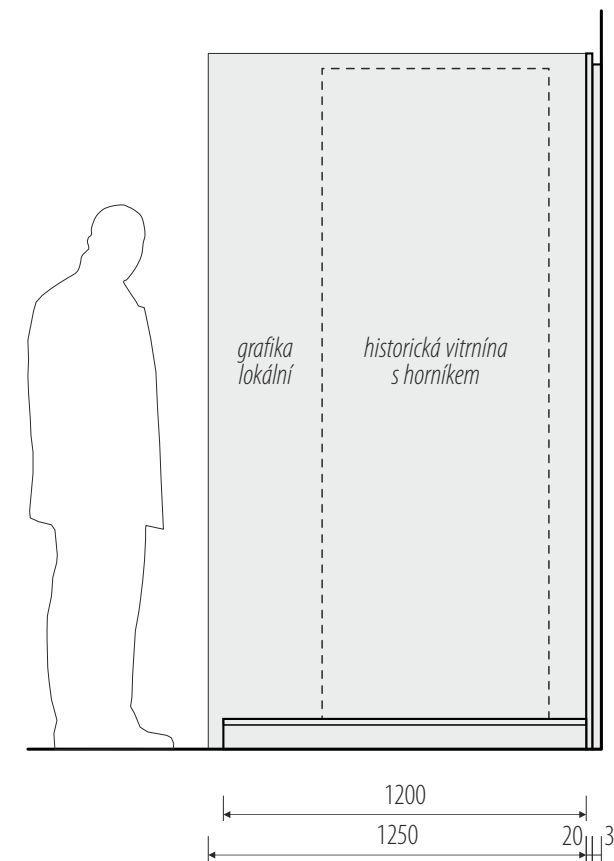

pohledy
pol. 3.3

rozměry před výrobou ověřit na stavbě / v rozměrech zohlednit finální výběr exponátů



model ze sbírek

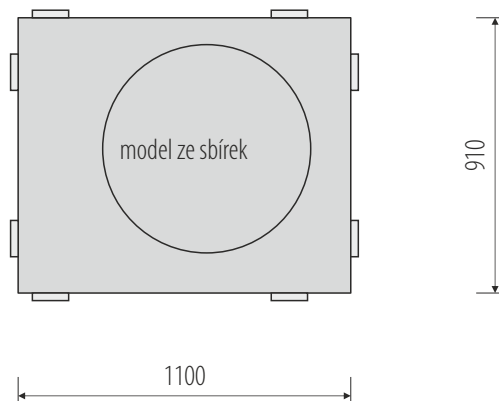

půdorys

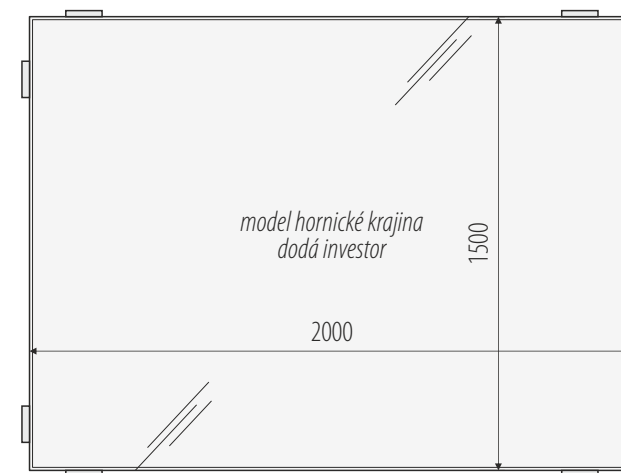

půdorys

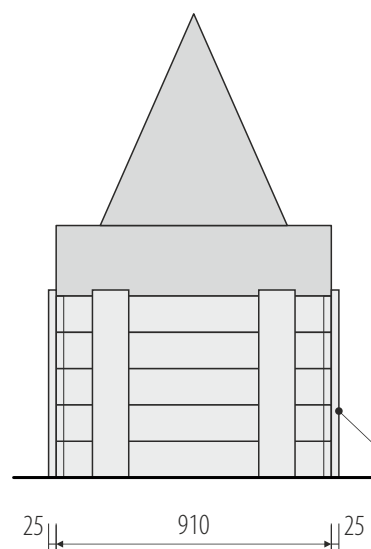

podstavec modelu - prkna smrk 20 x 120mm
kartáčování, ostaření, patinace
šedohnědé moření

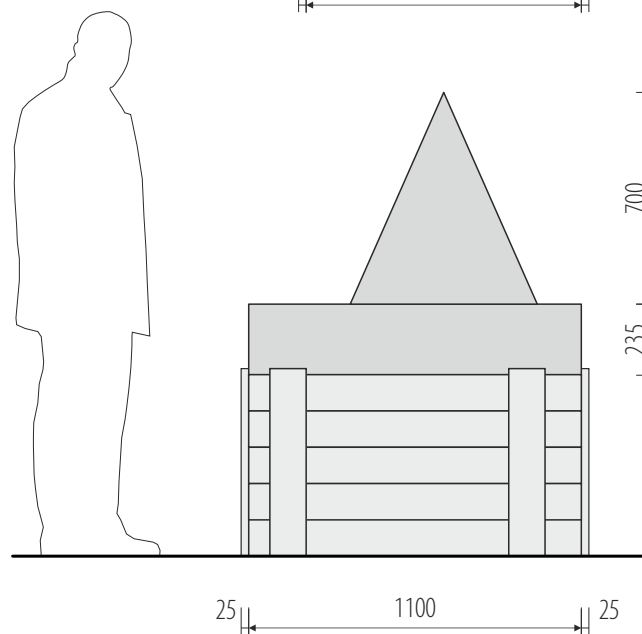
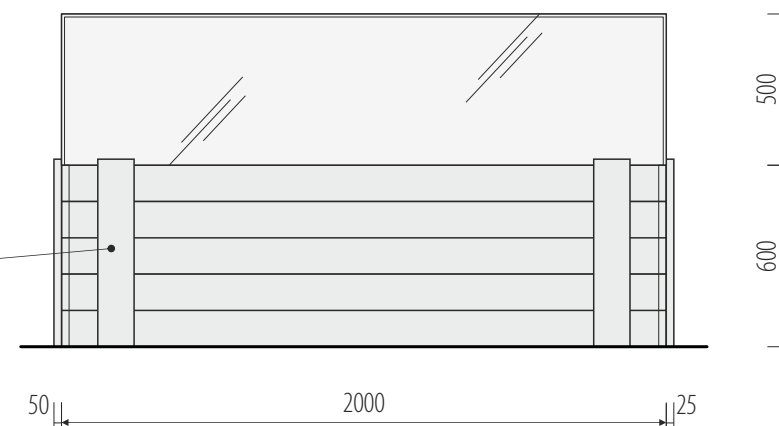

pohledy

pol. 3.5

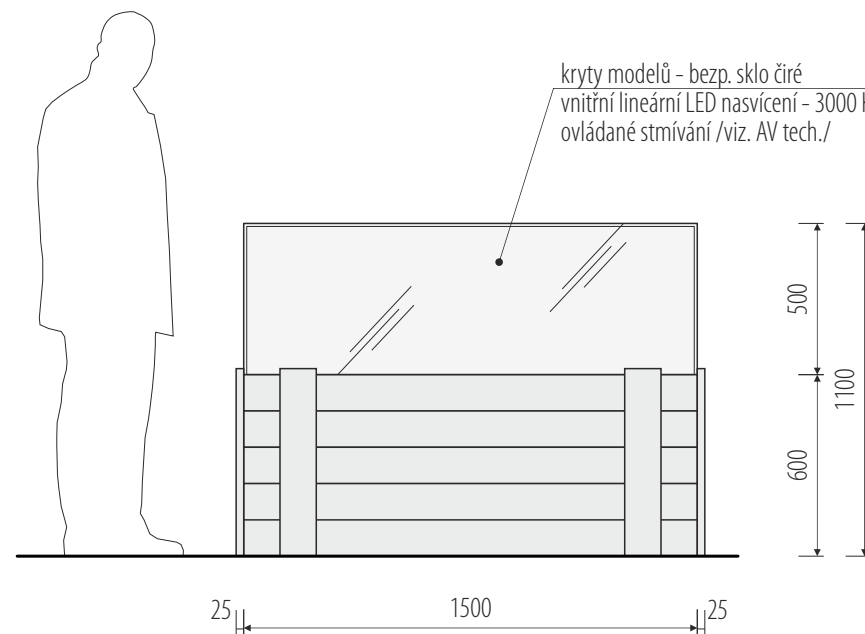

kryty modelů - bezp. sklo čiré
vnitřní lineární LED nasvícení - 3000 K
ovládané stmívání /viz. AV tech./

pohledy

pol. 3.4

rozměry před výrobou ověřit na stavbě / v rozměrech zohlednit finální výběr exponátů

/ generální projektant: M Plus spol. s r.o. - Dukelských Hrdinů 34, 170 00 Praha 7, tel.: 233 376 973, headquarters@mplusdesign.cz / architekt: MgA. Jakub Turek / objednatel: Středočeský kraj
/ akce: **Historie těžby a zpracování zlata_úprava expozice** / místo: Regionální muzeum v Jílovém u Prahy - Masarykovo náměstí 16, 254 01 Jílové u Prahy
/ obsah: **PD expozice** / výkres: **pol. 3.4, 3.5_ podstavce modelů „hornická krajina“** / měřítko: 1:25 / formát: A3 / datum: 10/2022 / v.č. 25



foto: Národní památkový ústav



vzor lakování

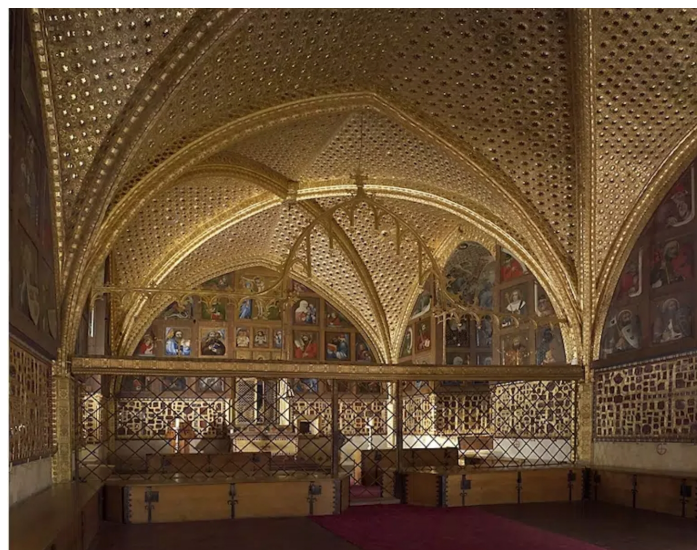
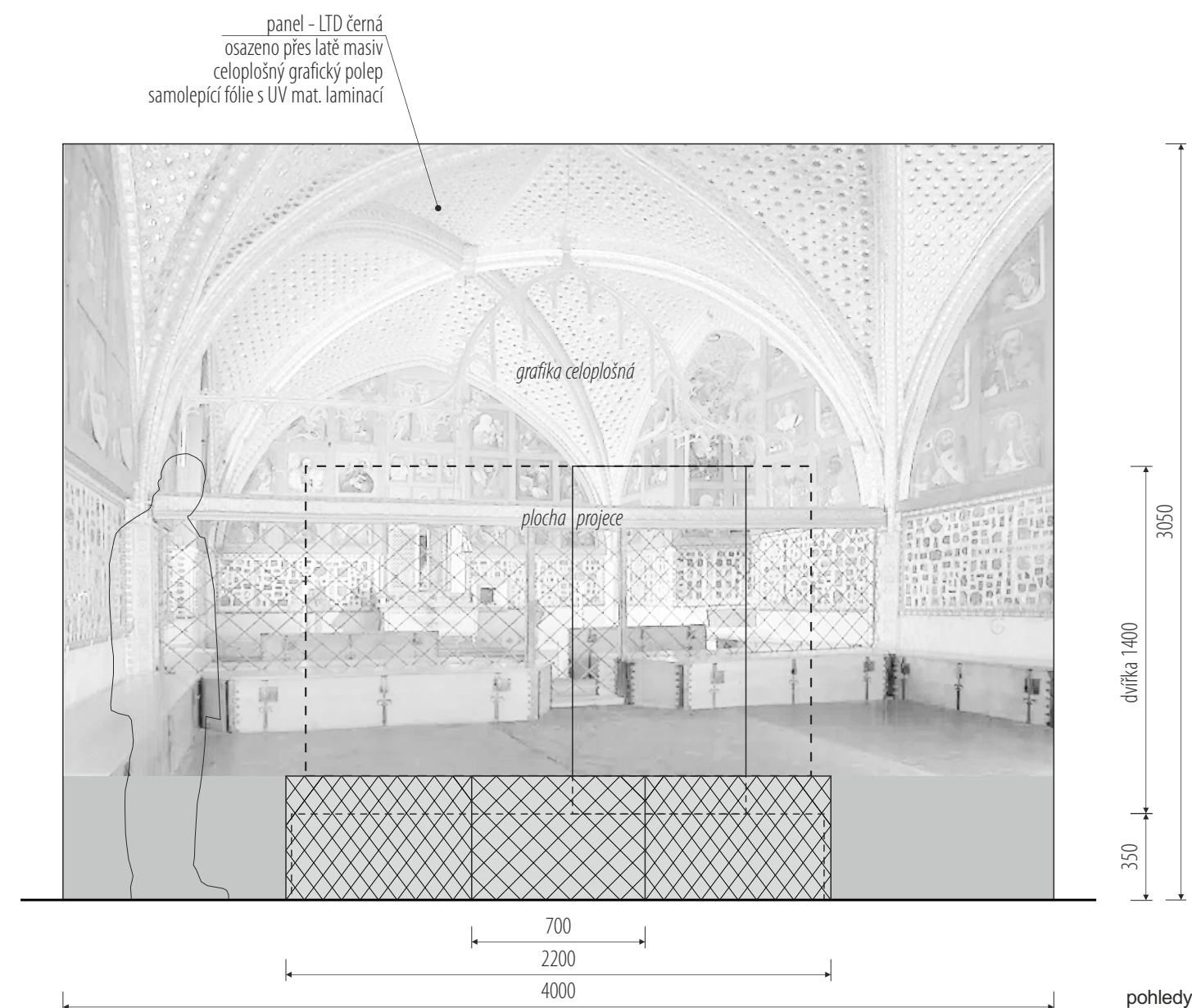
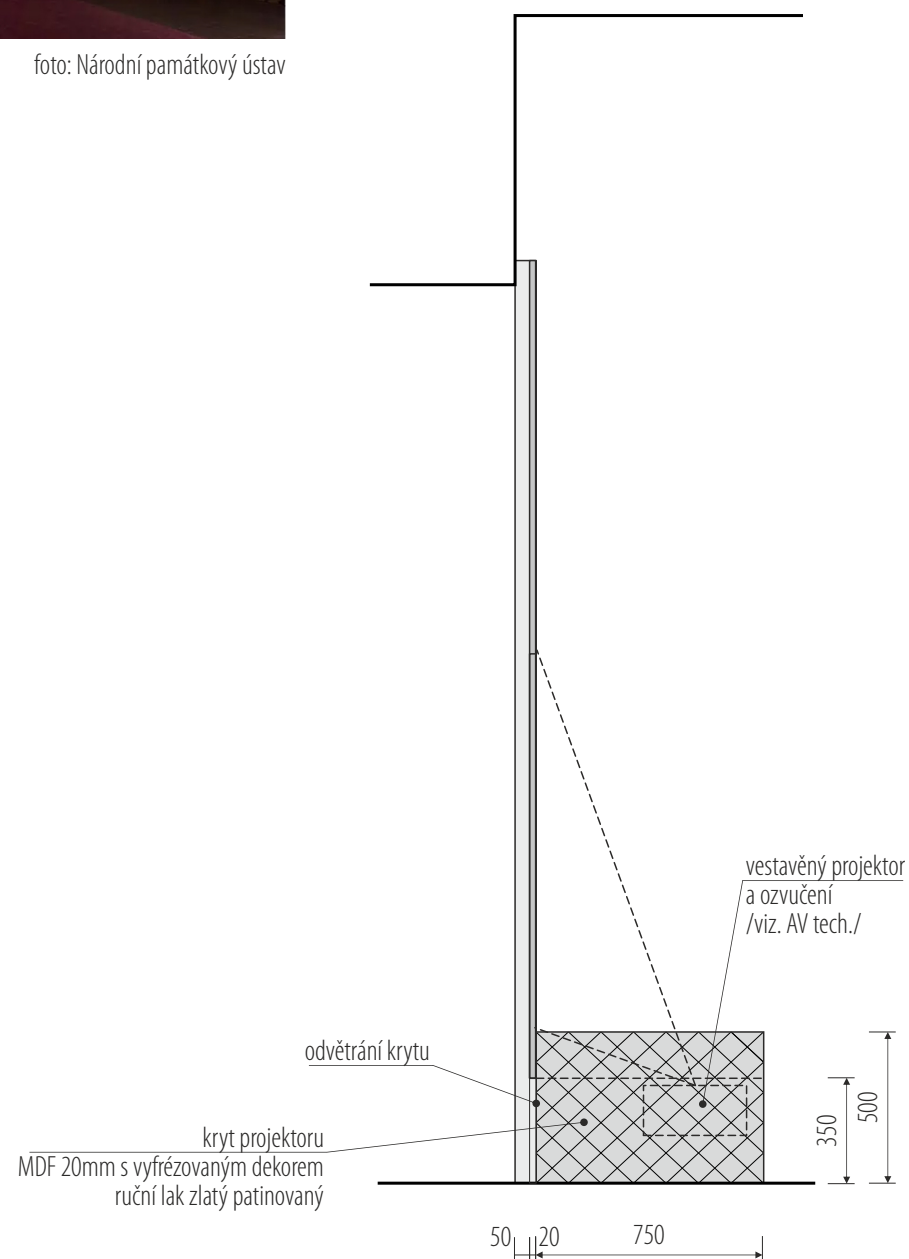
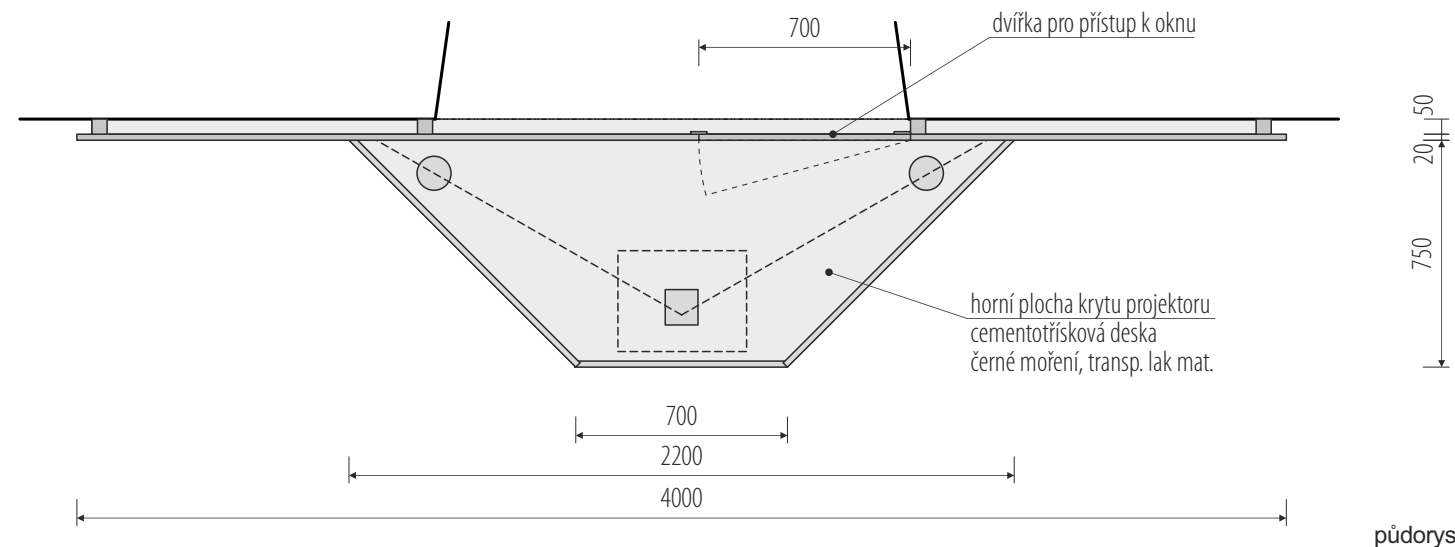

rozměry před výrobou ověřit na stavbě / koordinovat s dodávkou AV techniky a osvětlení / koordinovat s grafickým designem polepů / v rozměrech zohlednit finální výběr exponátů

/ generální projektant: M Plus spol. s r.o. - Dukelských Hrdinů 34, 170 00 Praha 7, tel.: 233 376 973, headquarters@mplusdesign.cz / architekt: MgA. Jakub Turek / objednatel: Středočeský kraj

/ akce: **Historie těžby a zpracování zlata_úprava expozice** / místo: Regionální muzeum v Jílovém u Prahy - Masarykovo náměstí 16, 254 01 Jílové u Prahy

/ obsah: **PD expozice** / výkres: **pol. 4.1_projekce „kaple svatého Kříže“** / měřítko: 1:25 / formát: A3 / datum: 10/2022 / v.č. 26



vzor lakování



vzor pro grafiku „vykládaných kamenů“ - kaple svatého Kříže

stávající vitrina 7470 x 420 v.1830

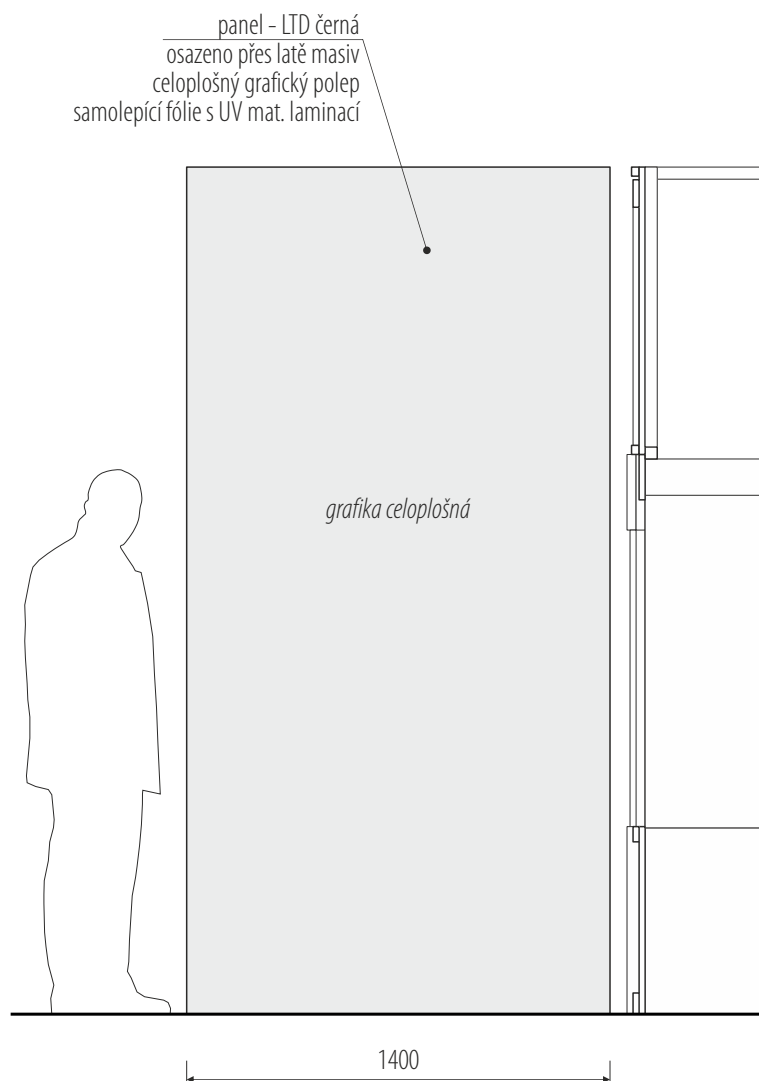

pohled
pol. 4.5

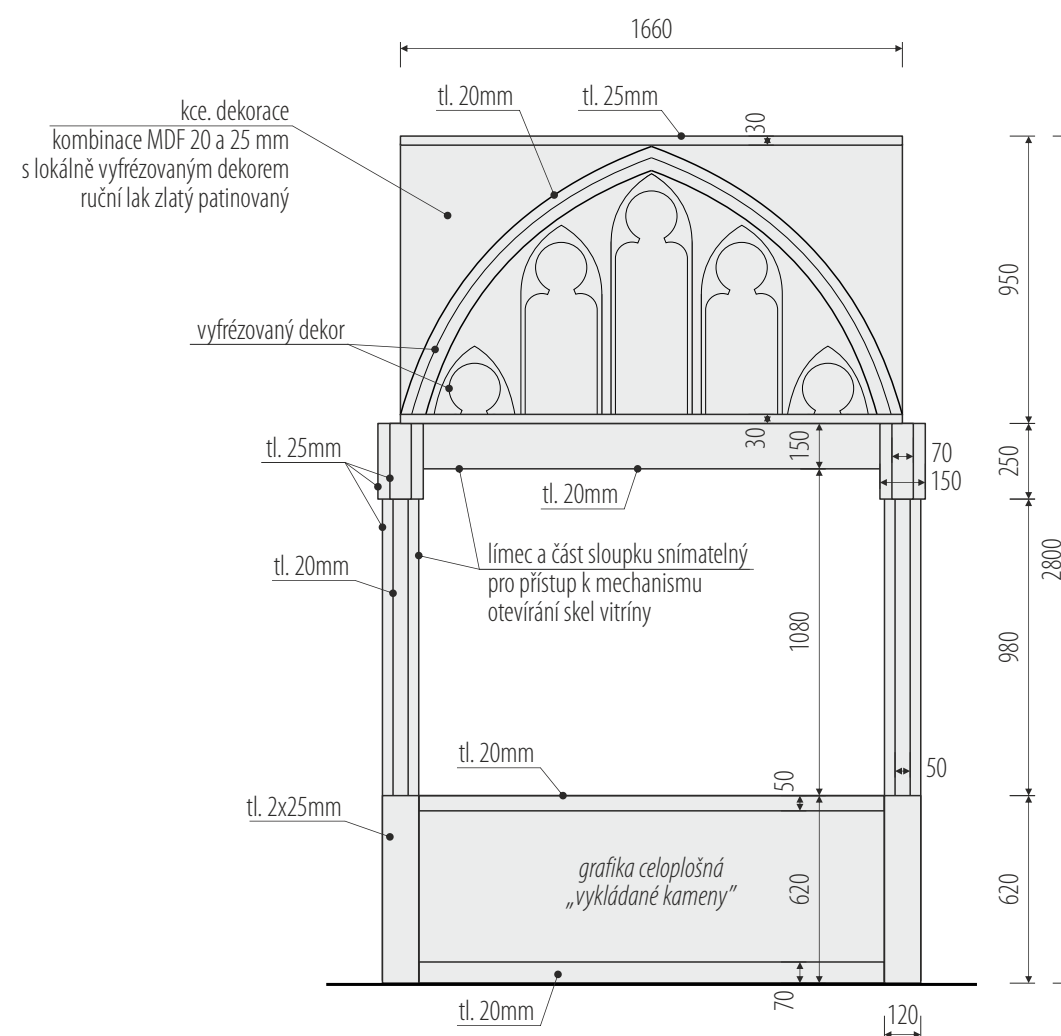

základní segment

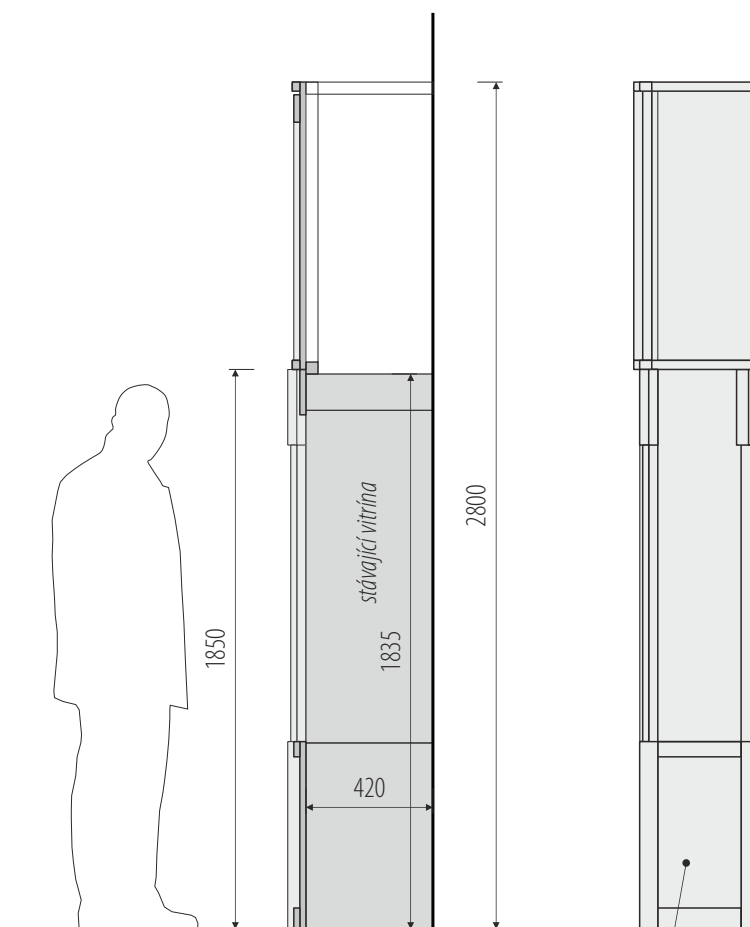

příčný řez

boční pohled
pol. 4.2

rozměry před výrobou ověřit na stavbě / v rozměrech zohlednit finální výběr exponátů

/ generální projektant: M Plus spol. s r.o. - Dukelských Hrdinů 34, 170 00 Praha 7, tel.: 233 376 973, headquarters@mplusdesign.cz / architekt: MgA. Jakub Turek / objednatel: Středočeský kraj
/ akce: **Historie těžby a zpracování zlata_úprava expozice** / místo: Regionální muzeum v Jílovém u Prahy - Masarykovo náměstí 16, 254 01 Jílové u Prahy
/ obsah: **PD expozice** / výkres: **pol. 4.2, 4.5_obklad vitríny, grafický panel „minerály“** / měřítko: 1:25 / formát: A3 / datum: 10/2022 / v.č. 27

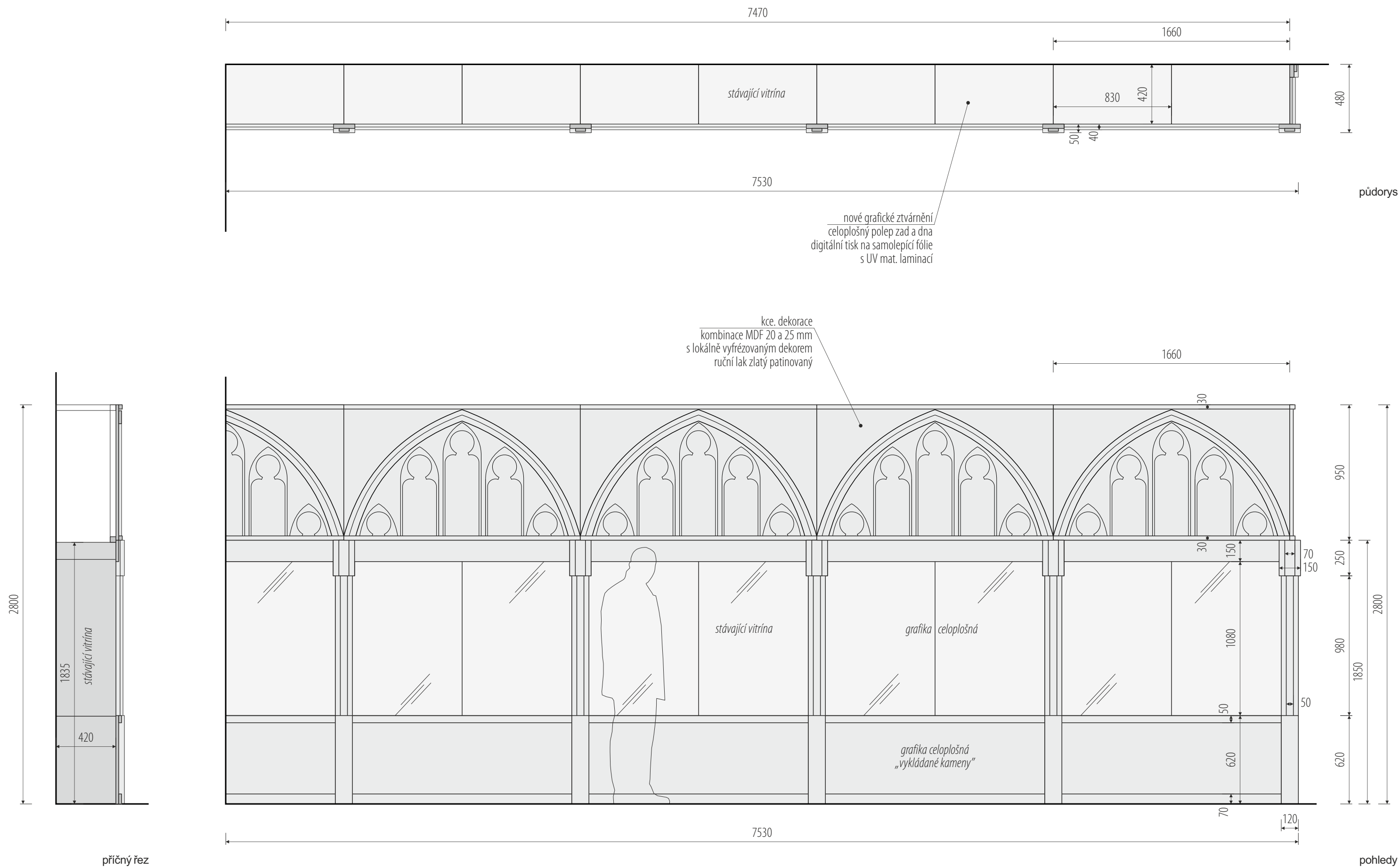

rozměry před výrobou ověřit na stavbě / v rozměrech zohlednit finální výběr exponátů

/ generální projektant: M Plus spol. s r.o. - Dukelských Hrdinů 34, 170 00 Praha 7, tel.: 233 376 973, headquarters@mplusedesign.cz / architekt: MgA. Jakub Turek / objednatel: Středočeský kraj
/ akce: **Historie těžby a zpracování zlata_úprava expozice** / místo: Regionální muzeum v Jílovém u Prahy - Masarykovo náměstí 16, 254 01 Jílové u Prahy
/ obsah: **PD expozice** / výkres: **pol. 4.2_obklad vitríny „minerály“** / měřítko: 1:25 / formát: A3 / datum: 10/2022 / v.č. 28

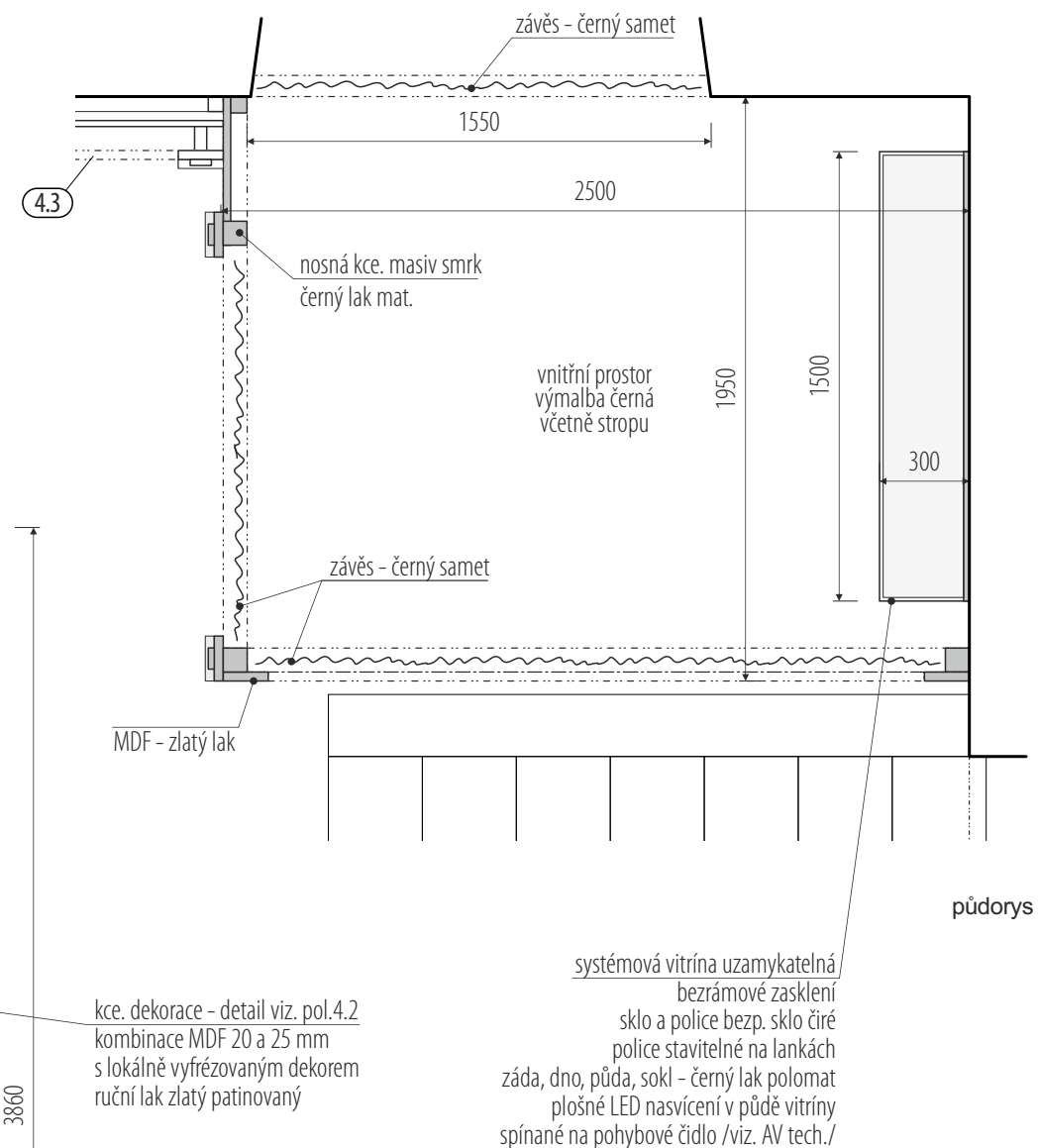
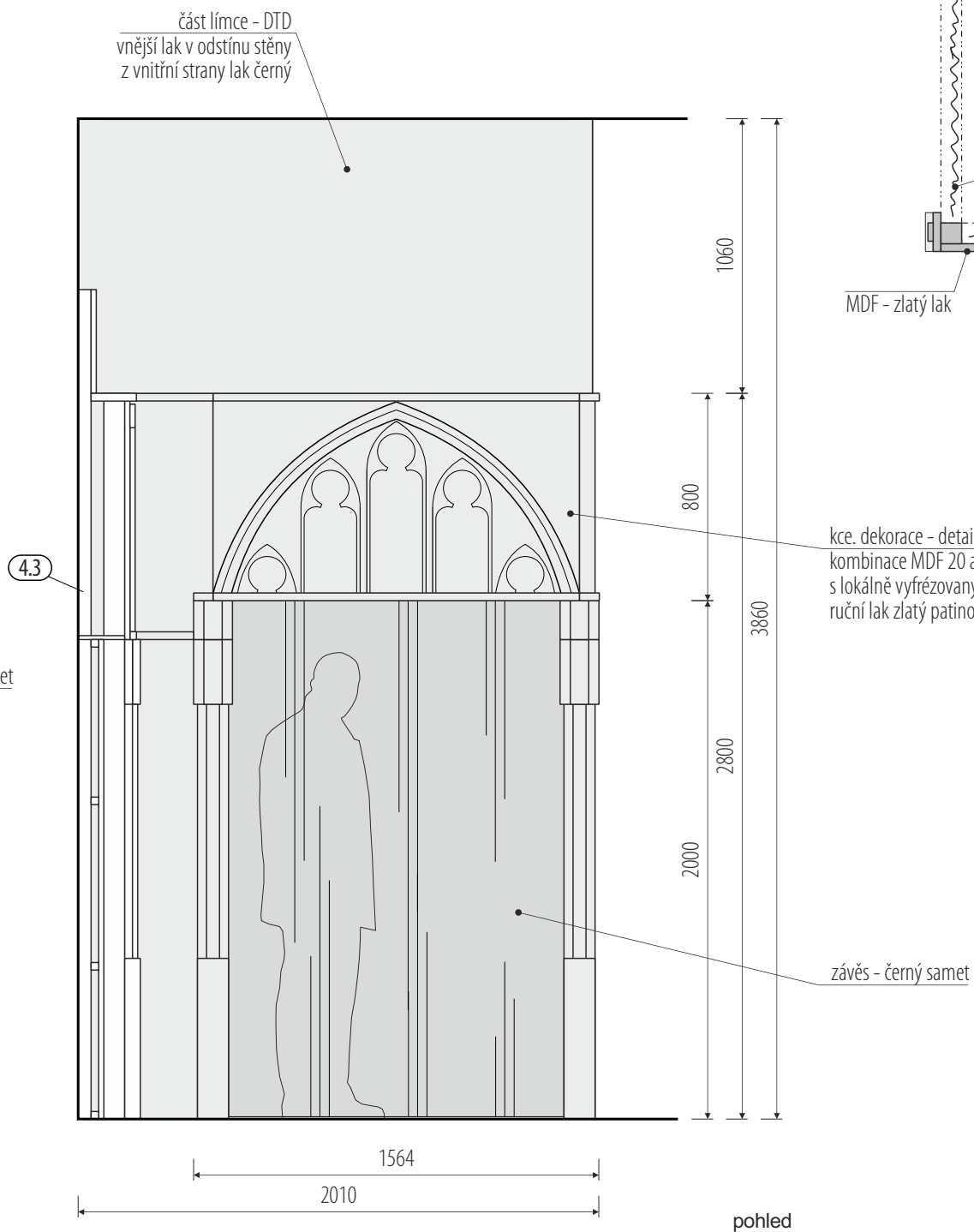
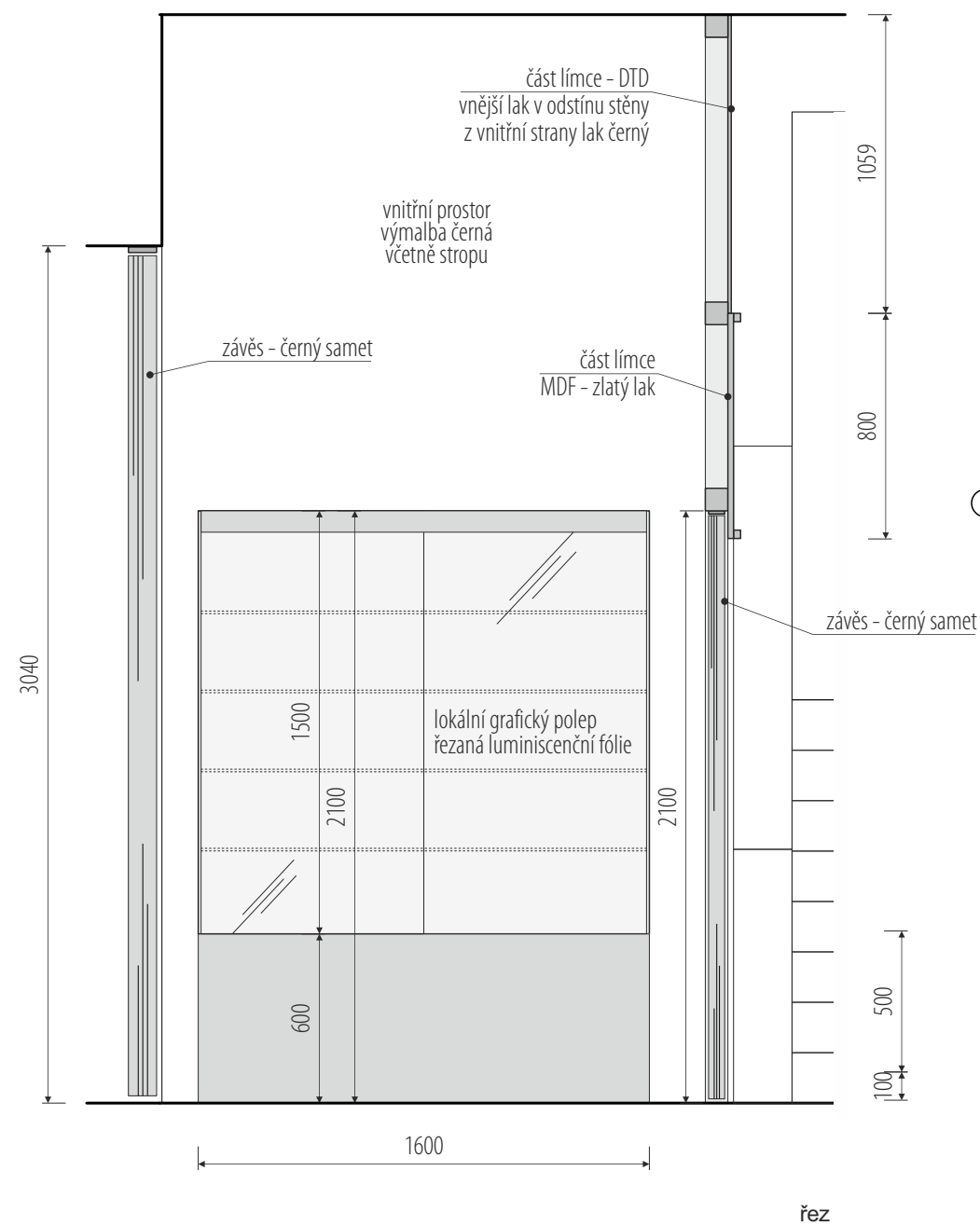

rozměry před výrobou ověřit na stavbě / v rozměrech zohlednit finální výběr exponátů

/ generální projektant: M Plus spol. s r.o. - Dukelských Hrdinů 34, 170 00 Praha 7, tel.: 233 376 973, headquarters@mplusdesign.cz / architekt: MgA. Jakub Turek / objednatel: Středočeský kraj
/ akce: **Historie těžby a zpracování zlata_úprava expozice** / místo: Regionální muzeum v Jílovém u Prahy - Masarykovo náměstí 16, 254 01 Jílové u Prahy
/ obsah: **PD expozice** / výkres: **pol. 4.4_komora s vitrínou „luminiscence“** / měřítko: 1:25 / formát: A3 / datum: 10/2022 / v.č. 30



1200

půdorys

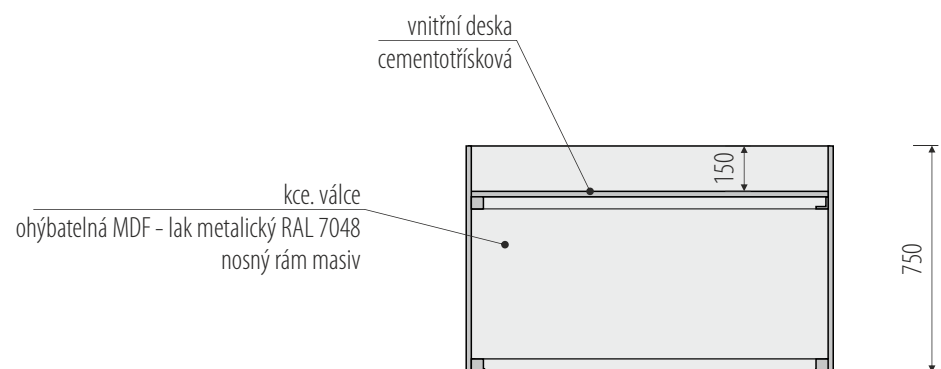

řez



pohled
pol. 5.4



stávající vitríny - 1330 x 500 v.880



inspirace pro dekorativní opláštění středověká Vilémova truhla

nové opláštění vitrín
prkna nebo biodeska smrk 25mm
kartáčování, ostaření, patinace - šedohnědé moření
+ kované detaily, pásy, nýty

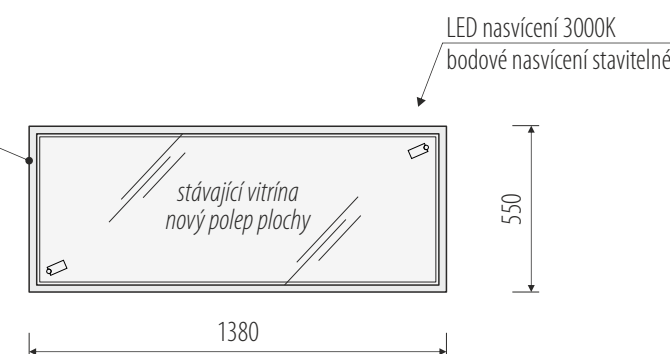

půdorys

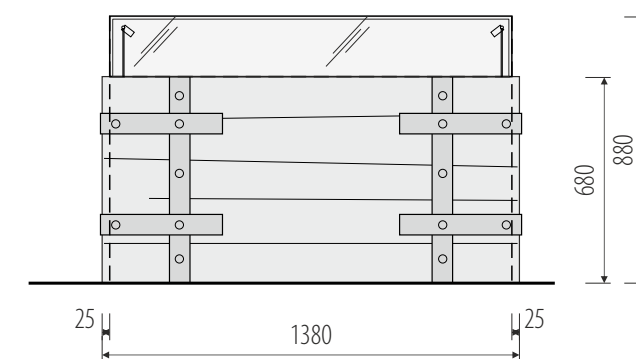
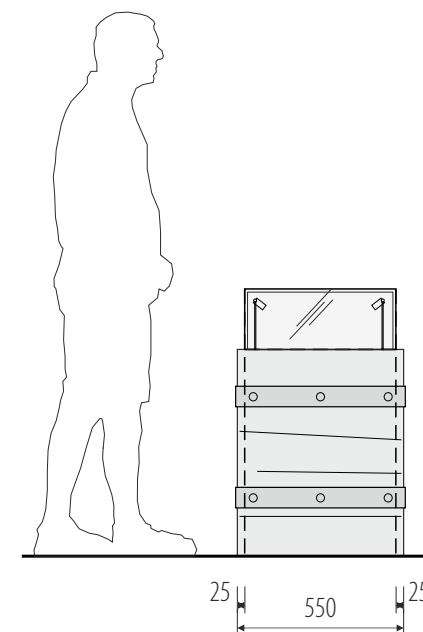

4 kusy

pohledy
pol. 4.6

rozměry před výrobou ověřit na stavbě / v rozměrech zohlednit finální výběr exponátů

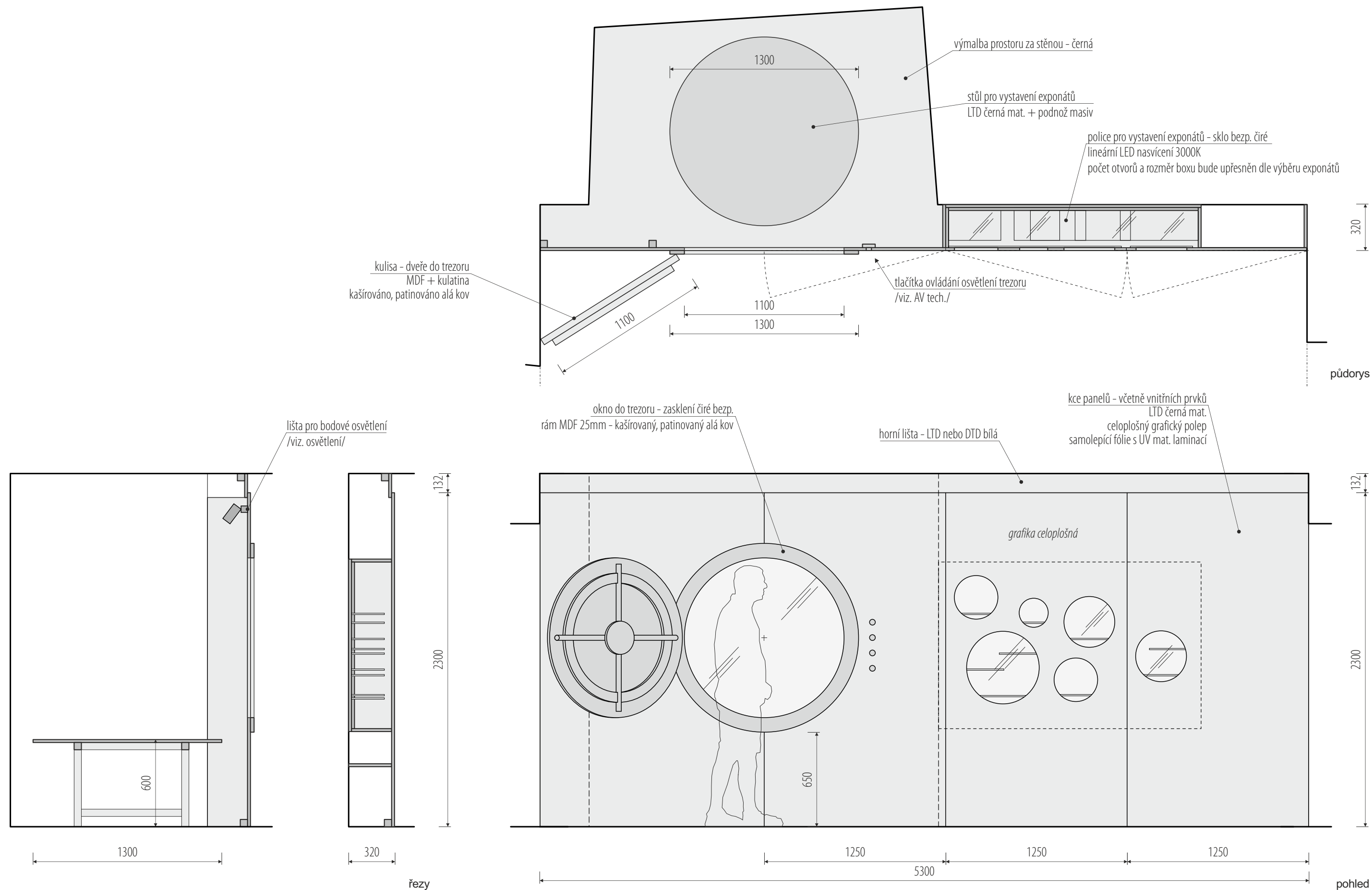

rozměry před výrobou ověřit na stavbě / koordinovat s dodávkou AV techniky a osvětlení / koordinovat s grafickým designem polepů / v rozměrech zohlednit finální výběr exponátů

/ generální projektant: M Plus spol. s r.o. - Dukelských Hrdinů 34, 170 00 Praha 7, tel.: 233 376 973, headquarters@mplusdesign.cz / architekt: MgA. Jakub Turek / objednatel: Středočeský kraj
/ akce: **Historie těžby a zpracování zlata_úprava expozice** / místo: Regionální muzeum v Jílovém u Prahy - Masarykovo náměstí 16, 254 01 Jílové u Prahy
/ obsah: **PD expozice** / výkres: **pol. 5.1_expoziční stěna „klenotnictví“** / měřítko: 1:25 / formát: A3 / datum: 10/2022 / v.č. 32



stávající vitrína - 1850 x 500 v.780

2050
1870

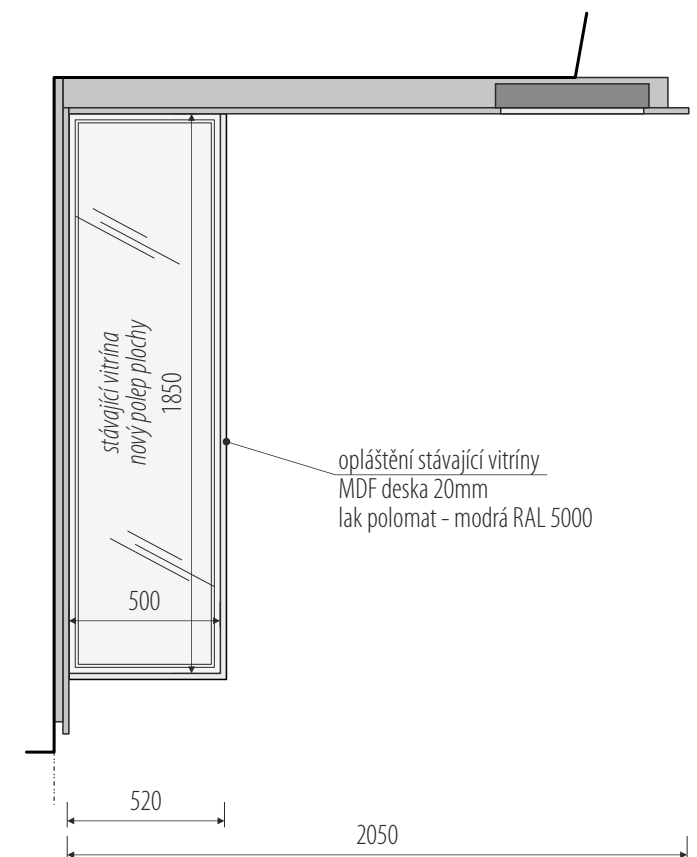

kce panelů - včetně vnitřních prvků
LTD černá - včetně hran a boků
celoplošný grafický polep
samolepící fólie s UV mat. laminací

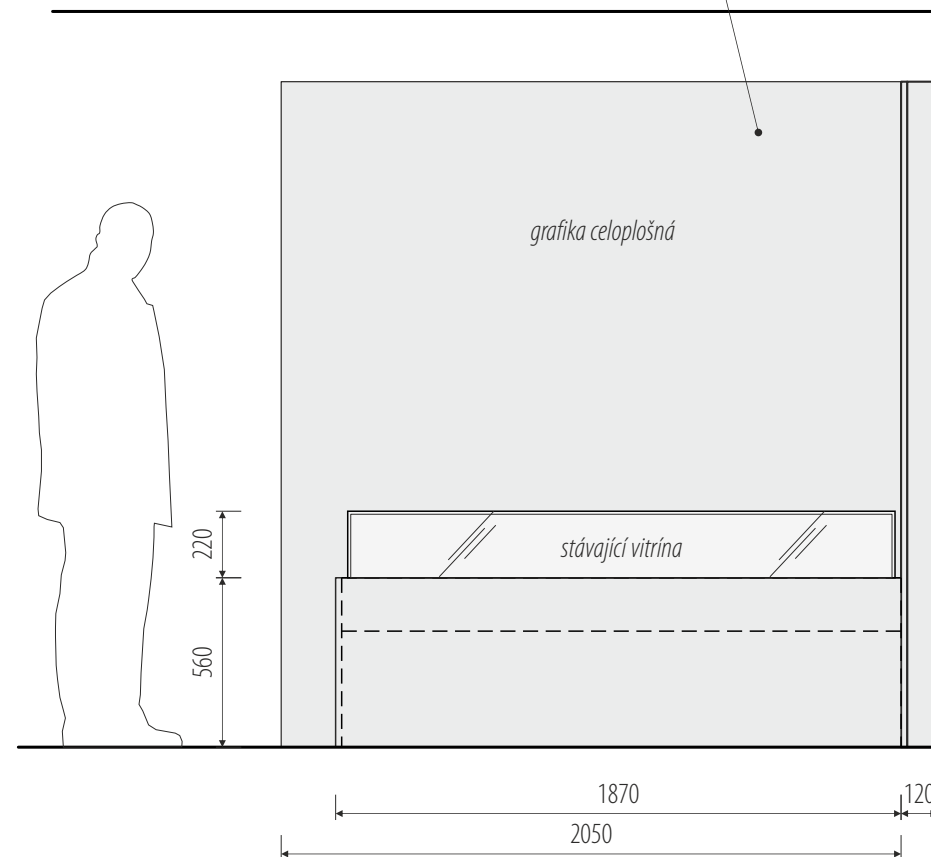

rozměry před výrobou ověřit na stavbě / koordinovat s dodávkou AV techniky a osvětlení / koordinovat s grafickým designem polepů / v rozměrech zohlednit finální výběr exponátů

/ generální projektant: M Plus spol. s r.o. - Dukelských Hrdinů 34, 170 00 Praha 7, tel.: 233 376 973, headquarters@mplusdesign.cz / architekt: MgA. Jakub Turek / objednatel: Středočeský kraj
/ akce: **Historie těžby a zpracování zlata_úprava expozice** / místo: Regionální muzeum v Jílovém u Prahy - Masarykovo náměstí 16, 254 01 Jílové u Prahy
/ obsah: **PD expozice** / výkres: **pol. 5.2_expoziční panely s vitrínou „20. a 21. stol.“** / měřítko: 1:25 / formát: A3 / datum: 10/2022 / v.č. 33



stávající scéna s vozíčkem



dveřní madlo

v grafice integrovaná LED bodová světla malého průměru
vsadit v místech světél ve fotografii

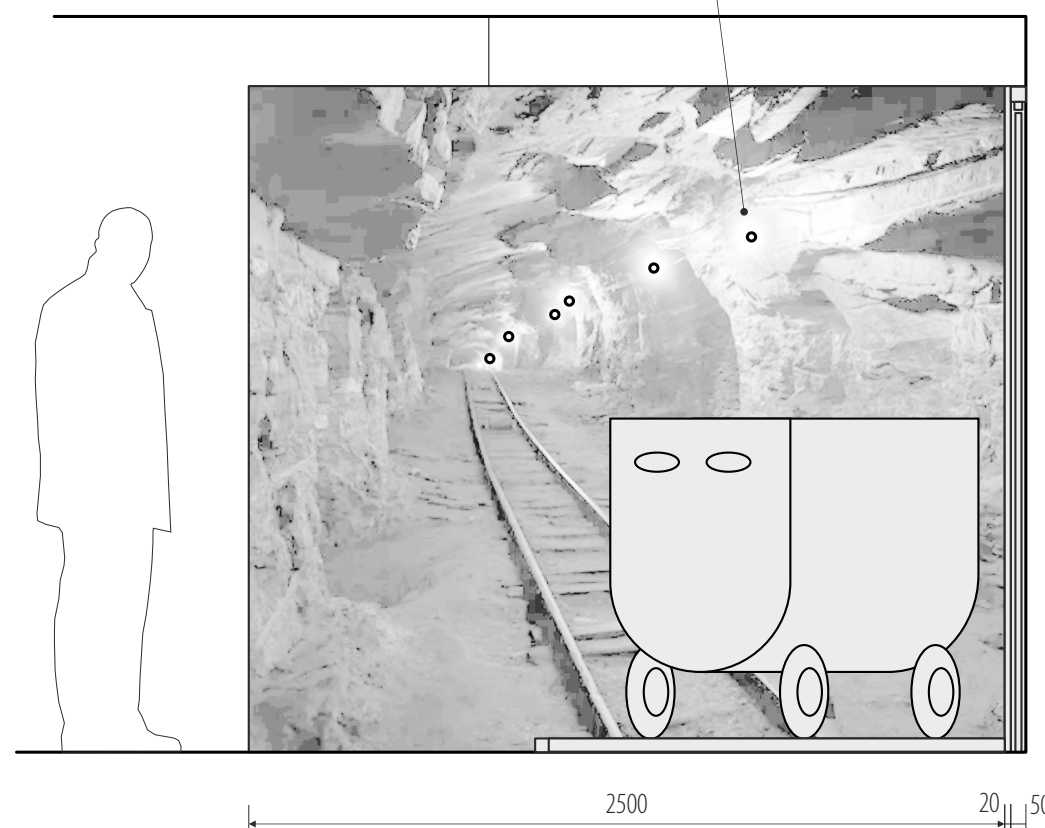

za stěnou osazeno ozvučení
/viz. AV tech./

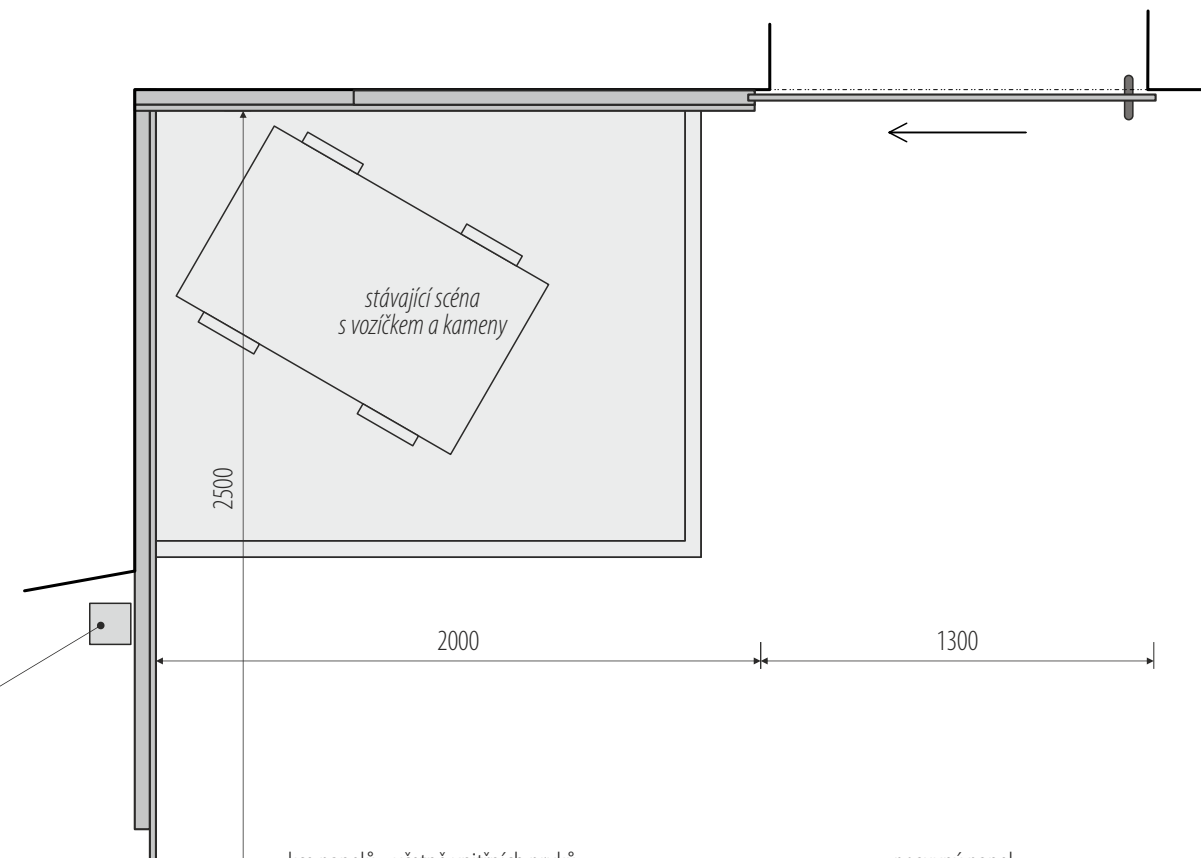

kce panelů - včetně vnitřních prvků
LTD černá - včetně hran a boků
celoplošný grafický polep
samolepící fólie s UV mat. laminací

posuvný panel
vodící kolejnice - černý lak
madlo - černý lak

půdorys

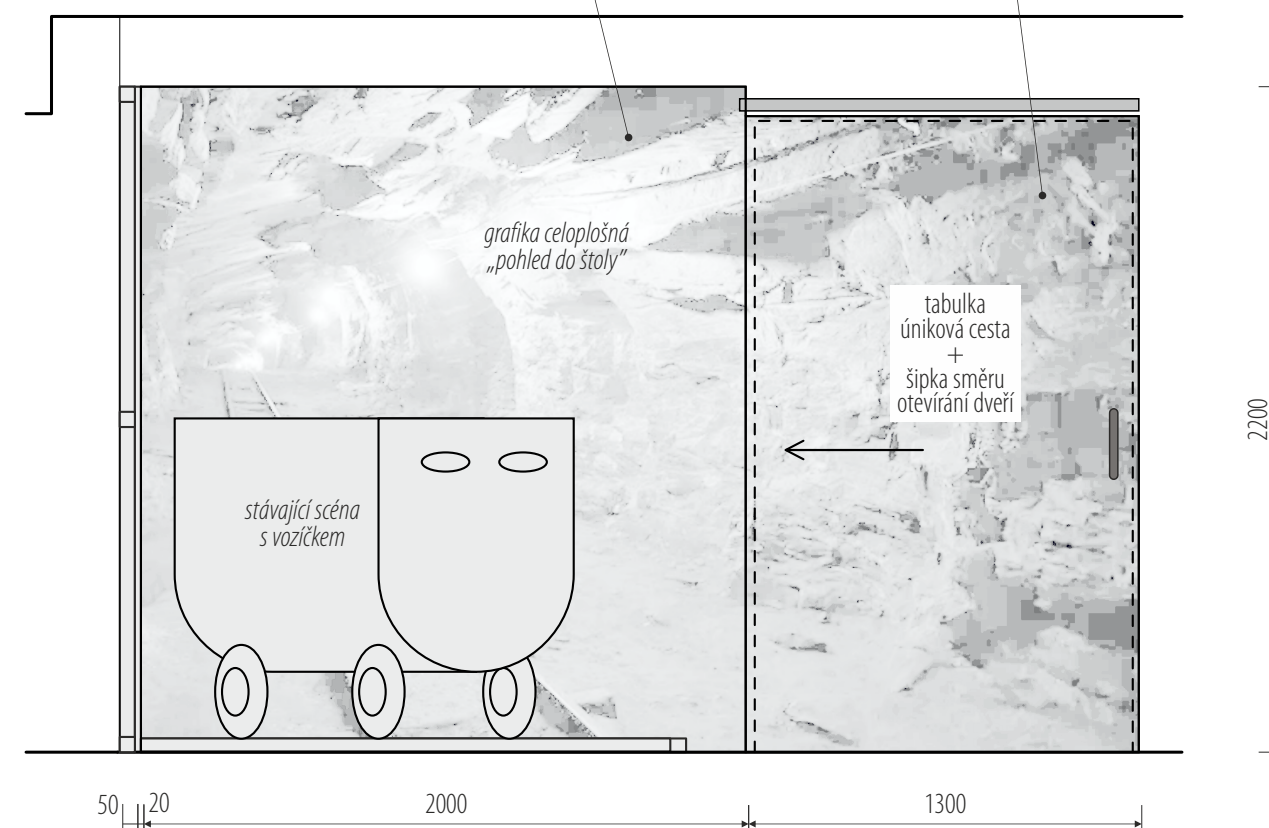

grafika celoplošná
„pohled do štoly“

tabulka
úniková cesta
+
šipka směru
otevírání dveří

pohledy

rozměry před výrobou ověřit na stavbě / koordinovat s dodávkou AV techniky a osvětlení / koordinovat s grafickým designem polepů / v rozměrech zohlednit finální výběr exponátů

/ generální projektant: M Plus spol. s r.o. - Dukelských Hrdinů 34, 170 00 Praha 7, tel.: 233 376 973, headquarters@mplusdesign.cz / architekt: MgA. Jakub Turek / objednatel: Středočeský kraj

/ akce: **Historie těžby a zpracování zlata_úprava expozice** / místo: Regionální muzeum v Jílovém u Prahy - Masarykovo náměstí 16, 254 01 Jílové u Prahy

/ obsah: **PD expozice** / výkres: **pol. 5.3_velká scéna „důl“** / měřítko: 1:25 / formát: A3 / datum: 10/2022 / v.č. 34

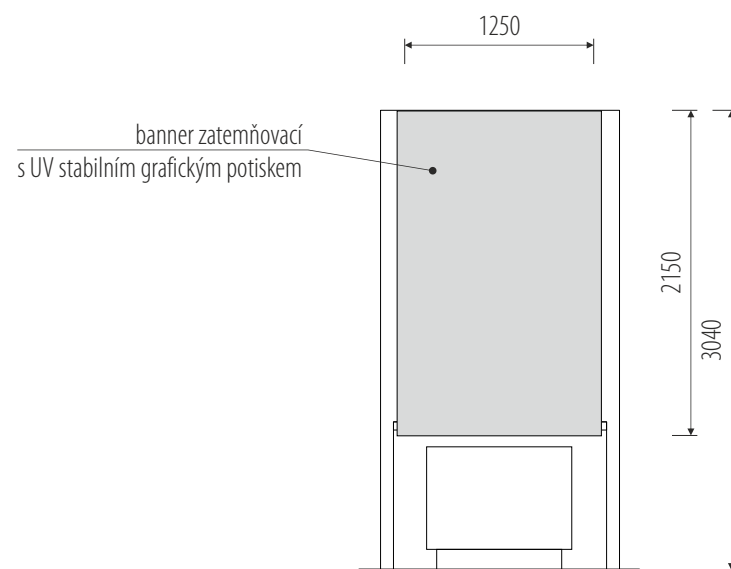

pohled
4 ks. pol. 1.3

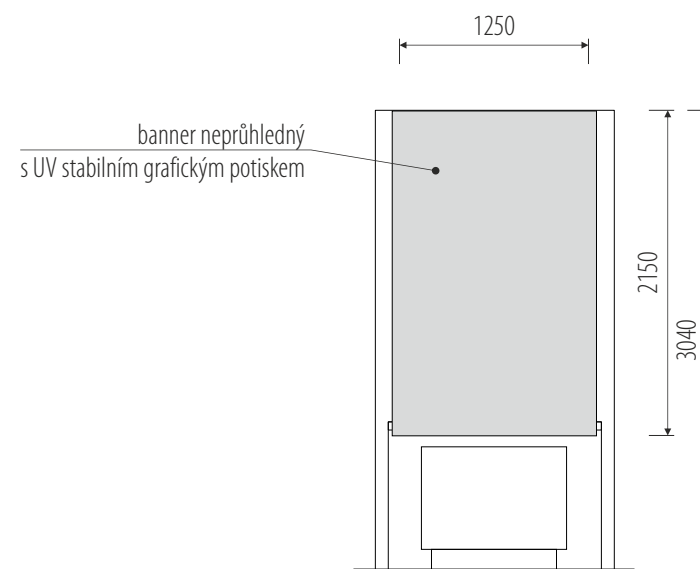

pohled
5 ks. pol. 2.7

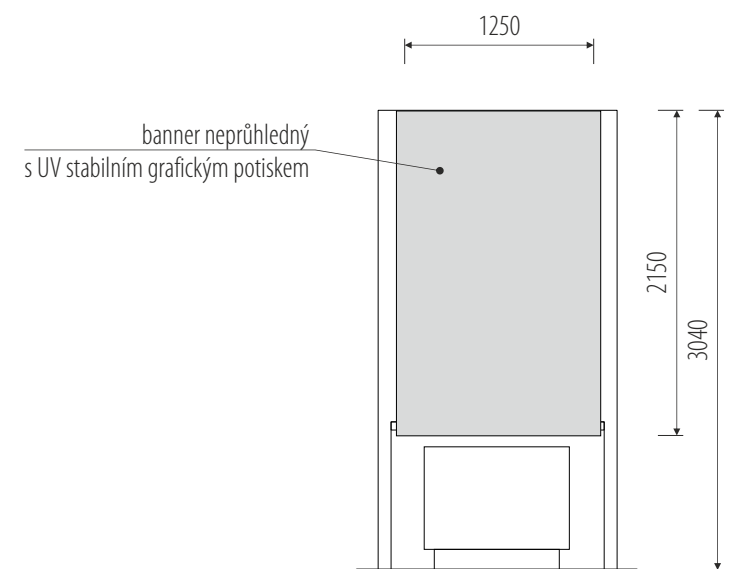

pohled
pol. 3.7

rozměry před výrobou ověřit na stavbě



*/ všechny rozměry budou před výrobou ověřeny na místě a zohledněny v konečných rozměrech jednotlivých prvků / výroba bude koordinována s dodávkou AV techniky a jednotlivé prvky budou přizpůsobeny přesným dodaným typům techniky /
/ rozměry a rozvržení prvků bude upraveno dle konečného obsahového a grafického řešení a dle konečného výběru exponátů / přesné odstíny maleb, lakování, moření a patinace budou stanoveny v průběhu realizace na základě vzorků /
/ před výrobou na místě ověřit možnosti transportu rozměrnějších komponentů, případné omezení zohlednit v konstrukci prvků /
/ dodavatel odpovídá za splnění všech dotčených norem, předpisů a pořízení certifikací týkajících se kvality materiálů, provedení a zajištění veškeré bezpečnosti provozu /*